

HAARLEMMERMEER **ONDER DE LOUPE**



POSTZEGELVERENIGING

GENOMEN



HERITAGE AUCTIONS EUROPE

Energieweg 7
3401 MD IJsselstein
Nederland
Telefoon: 030 6063944
Email: info@ha-europe.com
www.ha-europe.com

Hét veilinghuis voor al uw postzegels!

Uw collectie laten taxeren?

Heritage Auctions Europe is hét adres voor betrouwbare en realistische taxaties. Onze specialisten behoren tot de top in hun vakgebied en door jarenlange ervaring kunnen zij als geen ander de waarde van uw collectie bepalen.

Iedere **woensdag** taxeren wij gratis uw munten, bankbiljetten, penningen, onderscheidingen, postzegels en oude ansichtkaarten.
Iedere **donderdag** taxeren wij gratis uw overige waardevolle objecten. U bent op beide dagen zonder afspraak welkom van 10.00 tot 16.00.
Op de overige werkdagen kunt u ook bij ons terecht voor een gratis taxatie op afspraak. Neem in dit geval contact met ons op om een afspraak te maken.

Uw collectie laten veilen?

Als 's werelds grootste veilinghuis op het gebied van filatelie, numismatiek en andere verzamelobjecten zijn wij doorlopend op zoek naar inzendingen voor onze veilingen in Nederland, de Verenigde Staten en Hong Kong. Onze bieders/leden (ruim 1.4 miljoen!) zorgen gegarandeerd en aantoonbaar voor de hoogste opbrengst.

Voor meer informatie of een afspraak voor een vrijblijvende taxatie kunt u contact met ons opnemen per telefoon of email.

Bieden op een veiling?

Een overzicht van de veilingen in IJsselstein vindt u op www.ha-europe.com. Na registratie kunt u online vooraf bieden en deelnemen aan de live-veilingen. De kavels staan ongeveer drie weken voorafgaand aan de veiling online. De week voor de veiling kunt u gebruik maken van onze kijkdagen in IJsselstein. Kijk ook op www.ha.com voor veilingen in de Verenigde Staten en Hong Kong.





Aktiviteiten in Hoofddorp, Nieuw-Vennep en Badhoevedorp

INHOUD

Redaktieadres:

Ronald Peters
v.d. Berghlaan 299
2132 LH Hoofddorp
Tel. 06 - 54 741 761
E-mail:
ronald.peters@xs4all.nl



Internetadres:

www.pzvh.nl



Webmaster:

Richard Everaardt
E-mail: richard@pzvh.nl



Druk:

Drukkerij Peters
Amsterdam b.v.



Bezorging:

Een 35-tal vrijwilligers

Bestuurssamenstelling	pag. 2
Van de voorzitter	pag. 3
Bestuursmededelingen	pag. 4 en 5
Ruildagen in de Regio	pag. 5
Aktiviteitenprogramma	pag. 6
Ingezonden brief	pag. 7
Kavellijst Veiling Hoofddorp vrijdag 3 mei	pag. 8 t/m 11
Kavellijst Veiling Badhoevedorp woensdag 8 mei	pag. 14 t/m 17
Kavellijst Veiling Nieuw-Vennep donderdag 16 mei	pag. 19 t/m 22
Inschrijfformulier	pag. 23
Regels	pag. 24 en 25
PZVH	pag. 26
Biedlijst	pag. 27 en 28

Bestuurssamenstelling:

Voorzitter / Veilingmeester	R. Peters, van den Berghlaan 299 2132 AH Hoofddorp	06 - 54 741 761 ronald.peters@xs4all.nl
Vice Voorzitter	G.T.B. Visser, Schweitzerstraat 60 2131 RG Hoofddorp	023 - 565 37 80
Secretaris	Mw. I.E. van Rhenen, Maria Margarethalaan 33 2157 NL Abbenes	06 - 228 47 371 secretaris@pzvh.nl
Penningmeester	Dhr. L.G. Bijster Groot hoefbladlaan 30, 2121 RC Bennebroek	06 - 431 50 235 penningmeester@pzvh.nl
Fin. Rondzendverkeer	C.E.M. de Kort, Dokter Bolkesteinstraat 8 2132 JT Hoofddorp	023 - 563 88 40
Ledenadministratie 2e Secretaris	Mw. T. Ackema-van Donselaar, Pr. Pieter Christiaan Hof 5, 1171 LL Badhoevedorp	020 - 659 44 81

Commissie Algemene Zaken:

Rondzendverkeer	Mw. C. van Harten, Henriette Roland Holstlaan 61 2135 SN Hoofddorp	06 - 24 501 901
Keurmeesters	F. Louis, Asterstraat 28 1338 WT Almere	036 - 524 23 49
	E.W.F. Hades, Leusdenhof 214 1108 DH Amsterdam-ZO	020 - 697 11 00

Ereleden:	G.J. Bakker †	Elst (U)
	J.H. Berghoef †	Hoofddorp
	R. Peters	Hoofddorp
	mw. C. van Harten	Hoofddorp
	mw. T. Ackema-van Donselaar	Badhoevedorp

Contributies: Leden €35,00, partner- / huisgenootleden
€22,50 per kalenderjaar.

Betaling: **Vóór 15 januari** van elk jaar voor het lopende kalenderjaar
door storting op IBAN NL02INGB0003732641
t.n.v. Postzegelvereniging Haarlemmermeer.

Opzegging: **Schriftelijk vóór 1 december bij de Ledenadministratie.**

VAN DE VOORZITTER



Na een verblijf van 8 weken in het ziekenhuis ben ik inmiddels weer thuis en probeer ik de draad weer op te pakken.

Allereerst wil ik iedereen bedanken voor de vele hartverwarmende beterschapswensen en opkikkertjes die ik mocht ontvangen. Ook een groot compliment voor de bestuursleden die samen met enkele vrijwilligers ervoor hebben gezorgd dat alle activiteiten van onze vereniging zonder problemen gewoon zijn doorgegaan.

Vorige week zaterdag was ik een paar uur aanwezig op onze maandelijkse ruilbeurs in Hoofddorp en daar waren ruim 65 bezoekers aanwezig, het was weer ouderwets gezellig.

Inmiddels is de zomer in aantocht en diverse leden vertrekken alweer naar hun zomerverblijf, maar wij gaan nog twee maanden door met onze activiteiten en u bent hierbij dan ook van harte uitgenodigd om deze te komen bezoeken.

Maar voordat de zomer echt losbarst en wij allemaal hopelijk van een heerlijke vakantie kunnen gaan genieten, hieronder nog even de 8 activiteiten die wij de komende twee maanden nog organiseren.

Vrijdag	3 mei	Verenigingsavond in Hoofddorp
Woensdag	8 mei	Verenigingsavond in Badhoevedorp
Zaterdag	11 mei	Ruilbeurs in Hoofddorp
Donderdag	16 mei	Verenigingsavond in Nieuw-Vennep
Woensdag	5 juni	Verenigingsavond in Badhoevedorp
Vrijdag	7 juni	Verenigingsavond in Hoofddorp
Zaterdag	8 juni	Ruilbeurs in Hoofddorp
Donderdag	20 juni	Verenigingsavond in Nieuw-Vennep

Veel postzegelplezier en tot de volgende maand,

Ronald Peters



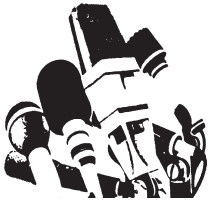

BESTUURS- MEDEDELINGEN

GEWIJZIGDE DATA VERENIGINGSVONDEN BADHOEVEDORP

De verenigingsavonden in juni, november en december kunnen in Badhoevedorp dit jaar niet op de tweede woensdag worden gehouden.

De nieuwe data zijn 5 juni, 6 november en 4 december geworden.

INLEVEREN MATERIAAL VOOR 2024

Wij hebben dringend behoefte aan kavels voor de veilingen op onze verenigingsavonden.

U kunt de kavels en stockboeken met “5 eurocent-zegels” inleveren bij de veilingmeester. De regels die hiervoor gelden vindt u elders in dit blad.

SCHRIFTELIJK BIEDEN

U kunt schriftelijk bieden op onze veilingkavels d.m.v. het formulier achterin dit boekje, maar u kunt ook een mailtje aan de veilingmeester sturen (*ronald.peters@xs4all.nl*). Indien u de veilingdatum, het kavelnummer en uw maximum bod vermeldt, dan krijgt u na de veiling bericht over het voor u behaalde resultaat

MAANDBLAD PER E-MAIL

U kunt ons maandblad “Onder de loupe genomen” ook per e-mail ontvangen. Wilt u ons blad in plaats van per post of bezorger per e-mail ontvangen, stuurt u dan even een mailtje aan *ronald.peters@xs4all.nl* met de tekst “Maandblad graag per mail”, dan gaan we dit regelen.

LEDENWERFACTIE

In samenwerking met het Samenwerkingsverband Filatelie houden wij een ledenwerfactie, hetgeen inhoudt dat nieuwe leden slechts € 10,- contributie (+ € 2,50 inschrijfgeld) betalen voor het lidmaatschap tot 1 januari 2025. Heeft u familie, vrienden, kennissen of burens die ook postzegels verzamelen, maakt u hen dan eens attent op dit aanbod en/of neem ze eens mee als introducee.

VERSLAG VEILING 2 FEBRUARI J.L. IN HOOFDDORP

Aanwezig aantal kopers 23 – Inzet: 180 kavels – Verkocht: 60 kavels = 33,3 % -
Opbrengst: € 103,20.

VERSLAG VEILING 14 FEBRUARI J.L. IN BADHOEVEDORP

Aanwezig aantal kopers 22 – Inzet: 180 kavels – Verkocht: 24 kavels = 13,3 % -
Opbrengst: € 56,80.

VERSLAG VEILING 15 FEBRUARI J.L. IN NIEUW-VENNEP

Aanwezig aantal kopers 10 – Inzet: 180 kavels – Verkocht: 18 kavels = 10,0 % -
Opbrengst: € 76,35.

VERSLAG VEILING 1 MAART J.L. IN HOOFDDORP

Aanwezig aantal kopers 25 – Inzet: 180 kavels – Verkocht: 64 kavels = 35,6 % -
Opbrengst: € 129,55.

VERSLAG VEILING 13 MAART J.L. IN BADHOEVEDORP

Aanwezig aantal kopers 19 – Inzet: 180 kavels – Verkocht: 49 kavels = 27,2 % -
Opbrengst: € 103,15.

VERSLAG VEILING 21 MAART J.L. IN NIEUW-VENNEP

Aanwezig aantal kopers 13 – Inzet: 180 kavels – Verkocht: 13 kavels = 7,2 % -
Opbrengst: € 32,90.

VERSLAG VEILING 5 APRIL J.L. IN HOOFDDORP

Aanwezig aantal kopers 24 – Inzet: 180 kavels – Verkocht: 51 kavels = 28,3 % -
Opbrengst: € 161,70.

RUILDAGEN IN DE REGIO

- | | | |
|--------|-----------|--|
| 4 mei | LISSE | 't Poelhuys
Vivaldistraat 4, van 9.00 tot 14.00 uur |
| 4 mei | UITHOORN | Wkc Bilerdijkhof
Bilerdijkhof 1, van 10.00 tot 14.00 uur |
| 11 mei | HOOFDDORP | De Jeugd van Gisteren
Beemsterstraat 4, van 10.00 tot 15.00 uur |



AKTIVITEITENPROGRAMMA PZVH 2024

Vrijdag	3-mei	Verenigingsavond vanaf 19.00 uur	Hoofddorp
Woensdag	8-mei	Verenigingsavond vanaf 19.00 uur	Badhoevedorp
Zaterdag	11-mei	Ruilbeurs van 10.00 tot 15.00 uur	Hoofddorp
Donderdag	16-mei	Verenigingsavond vanaf 19.00 uur	Nieuw-Vennep
Woensdag	5-jun	Verenigingsavond vanaf 19.00 uur	Badhoevedorp
Vrijdag	7-jun	Verenigingsavond vanaf 19.00 uur	Hoofddorp
Zaterdag	8-jun	Ruilbeurs van 10.00 tot 15.00 uur	Hoofddorp
Donderdag	20-jun	Verenigingsavond vanaf 19.00 uur	Nieuw-Vennep

Verenigingsavonden in Nieuw-Vennep, "de Krim",
Eugenie Previnairweg 63 (2151 BC) in Nieuw-Vennep.

Verenigingsavonden in Badhoevedorp, "t Rietland",
Chr. Huygensstraat 21 Badhoevedorp

Alle overige activiteiten worden gehouden in
"De Jeugd van Gisteren", Beemsterstraat 4 in Hoofddorp,
telefoon 023 - 564 29 93.



Johnny Hoes zong heel lang geleden dit liedje met de tekst:

Daar mag je alleen naar kijken, maar aankomen niet!

Daar moest ik aan denken, toen wij spontaan naar kleinschalige dierentuin “Hoenderdaell “ in Anna-Paulowna gingen. Het was op een zaterdag en heel veel mensen dachten hetzelfde. Het was daarom gezellig druk. Begonnen als dierenopvang voor allerlei mishandelde dieren, als beren, leeuwen, ara's, dolfinen en apen. Uit b.v. oorlogsgebieden en particulieren die dachten thuis een leeuw te kunnen “houden”!

Nu is het ook een volwaardige dierentuin, en educatief voor jong en oud. Wij hebben lang niet alles kunnen zien, dus voor herhaling vatbaar. Komt het door waar ik mee begon: je mag ernaar kijken, maar aankomen niet. De uiterst aaibare Maki aapjes. Kinderen en volwassenen willen aaien of voeren, en dat is niet de bedoeling, vertellen de verzorgers. Met de camera in de “aanslag” en op m'n hurken, dacht ik leuke beelden te maken.....kansloos, want ik zat zo stil, dat de aapjes dachten, die gebruiken we om even te rusten. Heb daar wel een kwartier gezeten en veel bezoekers maakten foto's. Word ik via Facebook toch nog beroemd..... Heel zacht voelen ze aan en zelfs oog contact. Zo zagen wij ook Goudleeuwenkop aapjes, alleen de originele naam al. Zij worden gebruikt, om het Nederlands voetbal elftal aan te moedigen, bij het komende EK, in Juni.

Om het bezoek af te sluiten met lekkere lunch, zijn we vlakbij nog even naar Klein Keukenhof in de Poldertuin geweest. Behalve de mooie bloemen, ook nog Hoogwouderdansgroep, die promotie foto's maakten. En daar heb ik dan weer foto's van gemaakt. En zo blijf je lekker bezig en maakte het tot een dag met veel indrukken en nu afdruk in het onvolprezen clubblad. Het Lente gevoel moet er nu wel komen.

Dank aan voorzitter Ronald,
dat ik weer een bijdrage kan leveren.

Gegroet *Willem ten Velthuys*



KAVELLIJST VEILING HOOFDDORP

VRIJDAG 3 MEI A.S.

Plaats: "De Jeugd van Gisteren"
Beemsterstraat 4, Hoofddorp.

Bezichtigen der kavels van 19.00 tot 20.30 uur.

K.nr.	Land	Katalogusnummer(s)	Staat	Kat.W.	Vr.pr.
1.	Nederland	34	x	12,00	1,00
2.	"	81	x	36,00	3,00
3.	"	82	xx	16,00	1,50
4.	"	83	x	10,00	1,00
5.	"	87+89	xx	30,00	3,00
6.	Nederland	95b	x	15,00	1,50
7.	"	103	x	35,00	3,50
8.	"	111	xx	11,00	1,10
9.	"	123g+125f+126h+128f+128h	x	63,00	6,00
10.	"	125b	xx	40,00	4,00
11.	Nederland	201a	xx	135,00	12,00
12.	"	207a	xx	33,00	3,00
13.	"	238/39	x	50,00	5,00
14.	"	257/60 257 met vouwtje	x	75,00	3,00
15.	"	568/72	xx	23,50	2,35
16.	Nederland	550/55	xx/x	35,00	3,50
17.	"	556/60	xx	60,00	6,00
18.	"	573/77	xx	19,00	1,90
19.	"	578/81	xx	15,50	1,50
20.	"	583/87	xx	14,00	1,40
21.	Nederland	602/06	xx	16,50	1,65
22.	"	655/59	xx	16,00	1,60
23.	"	707/11	xx	12,50	1,25
24.	"	593	xx	15,00	1,50
25.	"	pb 13a	xx	12,00	1,20
26.	Nederland	133c	x	85,00	8,50
27.	"	318+320/22	xx/x	21,00	2,00
28.	Ned. Antill.	957	xx	8,50	1,00
29.	"	959/64	xx	11,50	1,50
30.	Suriname	Zbl 445	xx	2,75	1,00
31.	Suriname	Zbl 446/50	xx	6,50	1,00
32.	"	" 451/52	xx	3,10	1,00
33.	"	" 453/54	xx	3,25	1,00
34.	"	" 455/66	xx	12,00	1,50
35.	"	" 473/76	xx	6,00	1,00
36.	Suriname	Zbl 480/84	xx	6,00	1,00
37.	"	" 477/79	xx	5,50	1,00
38.	"	" 546/48	xx	6,25	1,00
39.	"	" 543/45	xx	6,00	1,00
40.	Ijsland	Mi 747/48	xx	2,50	1,00

KAVELLIJST

VEILING HOOFDDORP

3 MEI

K.nr.	Land	Katalogusnummer(s)	Staat	Kat.W.	Vr.pr.
41.	IJsland	Mi 758/59	xx	2,50	1,00
42.	"	" 784/85	xx	2,50	1,00
43.	"	" 774/75	xx	3,00	1,00
44.	"	" 795/96	xx	3,00	1,00
45.	Ierland	" mh 18 pb '91 kunst	xx	6,00	1,00
46.	Ierland	Mi pb 13 wenszegels	xx	17,00	1,50
47.	"	" mh 683 pb '89 gouden eeuw	xx	20,00	2,00
48.	"	" 6 def waarden gutterpairs	xx	27,00	2,70
49.	"	" pb 26 2x blauw en groen	xx	12,00	1,25
50.	"	" zegelblad uit pb 6	o	25,00	2,50
51.	Ierland	Mi 651/61 abc leger	xx	21,00	2,50
52.	"	" tussen 421 en 552	NG o	31,60	2,00
53.	"	" mh 25 2x rood en oranje	xx	11,00	1,25
54.	"	" 57/58	o	8,50	1,00
55.	"	" mh 31 paars	xx	5,50	1,00
56.	Ierland	Mi pb 5	xx	32,00	3,20
57.	Nederland	1 kort	NG o	45,00	2,50
58.	"	142 kind	o	11,00	1,00
59.	Luxemburg	Mi pb 2	xx	15,00	1,50
60.	"	" pb 1385	xx	10,00	1,00
61.	Roemenie	Mi 14	x	75,00	8,00
62.	Bulgarije	" 79b	NG x	75,00	7,00
63.	Roemenie	" 303/07	NG x	26,00	2,50
64.	"	" 153	o	20,00	2,50
65.	"	" 152	o	15,00	2,00
66.	Roemenie	Mi 151	o	12,00	1,50
67.	Rusland	" 34c	xx	15,00	1,00
68.	Irak	" 23	o	13,00	1,00
69.	St Tome&Princ.	" 152	o	20,00	1,00
70.	Tanzania	" 168c	xx	10,00	1,00
71.	Monaco	Mi 2116+2230/31+2288	xx	6,50	1,00
72.	Vatikaan	" 867/68+1207/08+1180	xx	4,50	1,00
73.	San Marino	" 1598/1602	xx	4,00	1,00
74.	"	" 1484/86	xx	4,50	1,00
75.	"	" 1607/08+1698/99	xx	4,50	1,00
76.	Malta	Mi 954/55	xx	4,00	1,00
77.	"	" 964/66	xx	5,00	1,00
78.	"	" 967+983+984	xx	3,70	1,00
79.	"	" 914/15+1012/13	xx	5,50	1,20
80.	Portugal	" blok 79	xx	11,00	2,50
81.	Portugal	Mi blok 30	xx	5,00	1,00
82.	"	" blok 40	xx	5,00	1,00
83.	"	" 2074/75+2183+2123	xx	5,70	1,00
84.	Port A+M	" 456+466+182a+191	xx	6,40	1,20
85.	Portugal	" 2063a/65a	xx	4,50	1,00
86.	Luxemburg	Mi 1329+41+68+73	xx	7,00	1,20
87.	"	" 1418/19+1084+1085	xx	6,00	1,20
88.	"	" 1363/66	xx	6,50	1,20
89.	"	" 1367+1390/91	xx	4,50	1,00
90.	Liechtenstein	" 1079/80+1103/04	xx	5,60	1,00

KAVELLIJST

VEILING HOOFDDORP

3 MEI

K.nr.	Land	Katalogusnummer(s)	Staat	Kat.W.	Vr.pr.
91.	Liechtenstein	Mi 1145/46	xx	3,50	1,00
92.	Finland	„ 2752+2830+2835	o		1,50
93.	„	„ 2495+2536+2537+2666	o		1,20
94.	„	„ 2495+2703+2657+2707	o		1,00
95.	„	„ 2428+2374+2779+2786	o		1,50
96.	Finland	Mi 2374+2709+2703+2705+2710	o		1,25
97.	„	„ 2308+2606+2931+2779+2824	o		2,00
98.	„	„ 2375+2495+2385+2508+2566	xx		2,50
99.	Canada	„ 2812+13+14 100 jr Titanic	o		1,50
100.	„	„ 2797+98+2800/02+2836/39	o		3,00
101.	Canada	Mi 2874/81	o		2,20
102.	Japan	„ div 6x recent	o		1,50
103.	China	„ div 9x recent	o		2,00
104.	Rusland	„ 2110+1783+2654+3041+3042+3239	o		1,50
105.	Zweden	„ div 23x recent	o		3,00
106.	Zweden	Mi div 9x recent	o		1,50
107.	div.	„ div - 5x jubileum zgl	xx		1,00
108.	Chili	„ 2523+2524	o		1,00
109.	Duitsland	„ 3754+3604+3582+85+86+22+74+76	o		3,50
110.	„	„ 3463+3438+3529+3497	o		1,00
111.	Duitsland	Mi 2526+3359+3357+3383	o		1,00
112.	Oostenrijk	„ 3472+3203+3204	o		1,50
113.	Duitsland	„ div - 7x hoekstuk	o		1,50
114.	„	„ div - 12x met tab	o		2,00
115.	Noorwegen	„ div - 9x	o		1,00
116.	Brazilië	Mi 2623/25 - 1994 Senna	o		1,50
117.	Griekenland	„ 2224a/25a+2364a/65a	o		1,00
118.	Duitsland	„ 3675+3634+3567+3506+3355+3429	o		1,50
119.	„	„ 385/88	xx	1,70	1,00
120.	„	„ 464/67	xx	1,00	1,00
121.	Duitsland	Mi 468/74	xx	2,00	1,00
122.	„	„ 485/88	xx	1,20	1,00
123.	„	„ 523/26	xx	1,20	1,00
124.	„	„ 529/32	xx	2,40	1,00
125.	„	„ 538/41	xx	1,40	1,00
126.	Duitsland	Mi 554/57	xx	2,80	1,00
127.	„	„ 571/74	xx	1,50	1,00
128.	„	„ 576/77	xx	1,30	1,00
129.	België	OBP 219	o	8,00	1,00
130.	„	„ 355	o	15,00	1,50
131.	België	OBP 387	xx	6,50	1,00
132.	„	„ 1932/35	xx	4,25	1,00
133.	„	„ 1987/89	xx	4,25	1,00
134.	Suriname	Zbl 200/04	xx	3,25	1,00
135.	„	„ 205/07	xx	5,00	1,00
136.	Suriname	Zbl 224/28	xx	3,50	1,00
137.	„	„ 234/36	xx	2,85	1,00
138.	„	„ 237/41	xx	5,00	1,00
139.	„	„ 242/45	xx	3,60	1,00
140.	„	„ 246	xx	3,50	1,00

K.nr.	Land	Katalogusnummer(s)	Staat	Kat.W.	Vr.pr.
141.	Suriname	Zbl 247/51	xx	5,00	1,00
142.	„	„ 252/53	xx	3,50	1,00
143.	Belgie	OBP 1102/07	xx	14,50	1,45
144.	„	„ briefkaarten			1,00
145.	„	„ 264	xx	65,00	9,75
146.	Belgie	OBP SP112	xx		9,75
147.	Nederland	288 4x	o	26,00	1,30
148.	„	295 blok van 4	o	7,60	1,00
149.	„	269 blok van 4	o	8,00	1,00
150.	Belgie	OBP 44754	xx	14,00	1,40
151.	Belgie	OBP 411/18	xx	8,00	1,00
152.	„	„ 519/26	xx	24,00	2,40
153.	Nederland	296/99 blok van 4	o	34,00	1,70
154.	„	397/401 blok van 4	o	8,00	1,00
155.	„	269 7x	o	14,00	1,00
156.	Nederland	283/86 blok van 4	o	40,00	2,00
157.	„	392/96 blok van 4	o	8,00	1,00
158.	Belgie	blokken	xx	13,70	1,00
159.	Canada	FDC	get		1,00
160.	DDR	Mi blok 8	o	150,00	7,50
161.	Luxemburg	Mi 555/57	o	80,00	8,00
162.	„	„ 555/57 FDC		120,00	12,00
163.	DDR	„ 926/33	o	55,00	3,00
164.	Suriname	348/353	xx	7,00	1,00
165.	„	354/355	xx	2,10	1,00
166.	Suriname	356/367	xx	14,00	1,50
167.	„	368/373	xx	7,00	1,00
168.	„	374/378	xx	7,00	1,00
169.	„	379	xx	4,25	1,00
170.	„	380/381	xx	2,10	1,00
171.	Suriname	382/387	x	8,00	1,00
172.	Nw-Zeeland	Mi. KB 723/725	xx		1,00
173.	„	„ KB 878	xx		1,00
174.	„	„ KB 1081	xx		1,00
175.	„	„ B 19	xx		2,00
176.	Nederland	Catalogus 2017			2,00
177.	Diversen	Bundeltje afgeweekte zegels	o		3,00
178.	Leeg	Insteekboek 60 pagina's			4,00
179.	Wereld	924 zegels in gelopen 5c boek			1,00
180.	„	949 zegels in gelopen 5c boek			1,00

Zegels: xx = postfris, x = ongebruikt met plakker, o = gebruikt.

FDC's: onb. = onbeschreven, bes. = beschreven, get. = getypt.

Nummering volgens NVPH, tenzij anders vermeld.

Zo. = Zonnebloem - Yv. = Yvert - Mi. = Michel - SG. = Stanley Gibbons.

NG = Niet gekeurd. Typefouten voorbehouden.



PostBeeld

*De postzegelspecialist van Nederland met
een enorme wereldvoorraad postzegels*

Daarnaast heeft Postbeeld een grote voorraad posthistorie, postwaardenstukken, FDC's, catalogi, albums (nieuw & tweedehands) en andere benodigdheden. Tevens bieden wij nieuwtjes abonnementen aan op motief en land.

www.postbeeld.nl (webshop)
www.freestampcatalogue.nl

Onze fysieke winkel:

Haarlem, Kloosterstraat 21

Kijk voor openingstijden & meer informatie op onze website.

HOBBY

prof

Gen. Cronjéstraat 86
2021 JL Haarlem
tel: 023-3032750
info@hobbyprof.nl

*Hobbyprof verwent de modelbouwer met
een unieke voorraad!*

Hobbyprof heeft een ruime collectie spoorweg- en landschapsmodelbouw, bouwdozen(kits), gereedschap, verf, airbrush, lijmen, bouwplaten en nog veel meer



www.hobbyprof.nl

LABEL DRUKKERIJ.nl



Scan de QR-code
voor meer informatie over onze werkzaamheden

peters⁺
amsterdam
DRUKKERIJ

Labeldrukkerij.nl is onderdeel van:

Drukkerij Peters Amsterdam BV

Schepenbergweg 33 • 1105 AS Amsterdam-Zuidoost

T +31 (0) 20 – 696 34 34 • info@labeldrukkerij.nl

KAVELLIJST VEILING BADHOEVEDORP

WOENSDAG 8 MEI A.S.

Plaats: "t Rietland"

Christiaan Huygensstraat 21, Badhoevedorp.

Bezichtigen der kavels van 19.00 tot 20.30 uur.

K.nr.	Land	Katalogusnummer(s)	Staat	Kat.W.	Vr.pr.
1.	Zwitserland	Mi combi WZ31	NG o	40,00	4,00
2.	"	" combi S25	o	40,00	4,00
3.	Curacao	81	x	130,00	10,00
4.	"	168/77	x	22,00	3,00
5.	Suriname	Zbl 133/35	xx	6,00	1,00
6.	Suriname	Zbl 262/64	xx	7,00	1,00
7.	"	" 288/90	xx	5,25	1,00
8.	"	" 617	xx	3,60	1,00
9.	Duitsland	Mi 140	o	85,00	8,00
10.	"	" 562/63	o	56,00	5,00
11.	Duitsland	Mi 1168/71	xx	5,50	1,00
12.	"	" 1592/95	o	10,00	1,00
13.	"	" 1774/76	o	5,50	1,00
14.	"	" 1948/52	o	14,00	1,50
15.	"	" bl 18	xx	6,50	1,00
16.	Duitsland	Mi bl 19	xx	4,50	1,00
17.	"	" bl 24	xx	4,50	1,00
18.	"	" bl 37	o	7,00	1,00
19.	"	" bl 38	o	4,20	1,00
20.	"	" bl 39	o	7,00	1,00
21.	Berlijn	Mi 483/87	xx	6,50	1,00
22.	"	" 524/27	xx	3,40	1,00
23.	"	" 532/38	xx	3,90	1,00
24.	"	" 544/47	xx	3,80	1,00
25.	"	" 552/55	xx	4,50	1,00
26.	Berlijn	Mi 556/59	xx	3,50	1,00
27.	"	" 573/76	xx	3,50	1,00
28.	GB	" 702/11	xx	8,50	2,50
29.	"	" 670/71+636/38	xx	6,90	2,00
30.	"	" 650/53	xx	6,50	2,00
31.	Luxemburg	Mi 1360/62	xx	4,50	1,00
32.	Denemarken	" blok 1	xx	11,00	2,00
33.	"	" blok 5	xx	9,00	2,00
34.	Oostenrijk	" blok	xx		1,00
35.	Luxemburg	" 848+1084/85+1071	xx	4,00	1,00
36.	Turkije	Mi 3049/51+3074/75	xx	8,50	1,00
37.	San Marino	" 1435/37	xx	2,00	1,00
38.	Albanie	" 2940/41	xx	4,50	1,00
39.	IJsland	" 833/34	xx	8,00	1,50
40.	Italië	" 1453/54+2400+2444	xx		1,00

K.nr.	Land	Katalogusnummer(s)	Staat	Kat.W.	Vr.pr.
41.	UN		xx		1,00
42.	Nederland	208/11	o	8,00	1,50
43.	„	1247/50	xx	15,20	2,50
44.	„	1250+50a	xx	13,00	2,00
45.	„	199a	o	10,00	1,00
46.	Nederland	Plaatfout 90 BP	o	30,00	5,00
47.	„	159+163/65	o	16,50	1,65
48.	„	786/90	xx/o	12,50	1,20
49.	„	pb 8a	xx	8,00	1,00
50.	„	pb 8af	xx	10,00	1,00
51.	Nederland	pb 8b	xx	8,00	1,00
52.	„	pb 13a	xx	12,00	1,20
53.	„	722/26	xx	9,50	1,00
54.	„	702/06	xx	10,00	1,00
55.	„	661/65	xx	9,50	1,00
56.	Nederland	747/51	xx	9,50	1,00
57.	„	1177 pm2	xx	9,00	1,00
58.	„	Blauwdruk 20	xx		5,00
59.	„	715/19	xx/o	13,50	1,35
60.	„	402+403	xx	8,00	1,00
61.	Nederland	356a+b	xx	33,00	3,30
62.	„	607/11	xx	12,00	1,20
63.	„	88PM	xx	120,00	15,00
64.	Oostenrijk	Mi 1552+1970+2111+2159	xx	4,40	1,00
65.	Monaco	„ 1857	xx	2,50	1,00
66.	Belgie	Mi blok 52	xx	6,00	1,00
67.	Ned. Antill.	540	xx	3,00	1,00
68.	Belgie	Mi 2749	o	7,50	1,00
69.	Italie	„ 2804+2946	o	4,10	1,00
70.	Griekenland	„ 1049/52 ACDA	xx	7,50	1,00
71.	Griekenland	Mi 1937/41	xx	6,00	1,00
72.	Denemarken	„ blok 7	xx	3,50	1,00
73.	„	„ blok 1	xx	11,00	1,50
74.	Berlijn	„ 59	o	20,00	2,00
75.	„	„ 160/62	NG o	4,00	1,00
76.	Berlijn	Mi 163/72	xx	12,00	1,50
77.	„	„ 174/75	xx	3,40	1,00
78.	„	„ 182/86	xx	15,00	1,50
79.	„	„ 193/96	xx	2,80	1,00
80.	„	„ 199/213	xx	11,00	1,50
81.	Berlijn	Mi 218/29	xx	5,00	1,00
82.	„	„ 237/40	xx	1,60	1,00
83.	IJsland	„ 699/700	xx	2,00	1,00
84.	„	„ 712/13	xx	2,00	1,00
85.	„	„ 726/27	xx	4,00	1,00
86.	IJsland	Mi 728/29	xx	2,00	1,00
87.	„	„ 730	xx	1,50	1,00
88.	„	„ 736/37	xx	2,50	1,00
89.	Frankrijk	8 oudere zegels	NG o	30,00	3,00
90.	„	6 oudere zegels	NG o	29,50	3,00

KAVELLIJST VEILING BADHOEVEDORP

8 MEI

K.nr.	Land	Katalogusnummer(s)	Staat	Kat.W.	Vr.pr.
91.	Frankrijk	6 oudere zegels	NG x	29,00	3,00
92.	„	Mi 1399/1404	NG x/o	13,00	1,30
93.	„	7 grote zegels	NG x	11,00	1,00
94.	„	4x luchtpost	NG xx/o	34,50	3,50
95.	GB	50 zegels	NG x		1,00
96.	Faroer	Mi 48/64	NG xx	9,30	1,00
97.	Noorwegen	8 zegels	NG x	8,00	1,00
98.	IJsland	12 zegels	NG x		2,00
99.	Congo	bloemenserie	NG x		1,00
100.	Zwitserland	Mi 145	o	160,00	30,00
101.	Zwitserland	Mi 179/81	o	95,00	20,00
102.	„	„ 182/84	o	100,00	20,00
103.	„	„ 189	o	30,00	5,00
104.	„	„ 191	o	60,00	10,00
105.	„	„ 245	o	120,00	24,00
106.	Zwitserland	Mi 256/58	o	50,00	10,00
107.	„	„ 291+293b	xx	30,00	5,00
108.	„	„ 387/94	o	25,00	5,00
109.	„	„ 470+479 470 kleine plakkerrest	xx		10,00
110.	„	„ 506+507a+b	o	54,00	8,00
111.	Zweden	Mi 2154/60+2172/75	xx	15,00	3,00
112.	Zwitserland	„ 54/61 port	o	10,00	2,00
113.	„	„ 50/53 port	x	5,50	1,00
114.	„	„ 29/37 port	o	7,00	1,25
115.	„	„ SDN 10	xx	70,00	10,00
116.	Zwitserland	Mi UNO 22/27	o	16,00	2,50
117.	„	„ UNO 33+38+39	o	9,00	1,50
118.	Zweden	„ 1874/77+1943/44	xx	10,00	2,50
119.	Nederland	M55	xx	4,20	1,00
120.	„	M56	xx	3,70	1,00
121.	Nederland	M57	xx	4,00	1,00
122.	„	M58	xx	3,00	1,00
123.	„	M59	xx	4,60	1,00
124.	„	M60	xx	4,60	1,00
125.	„	M77	xx	7,50	1,20
126.	Nederland	Pb 22 abc	xx	7,50	1,20
127.	„	Pb 20+43d	xx	6,00	1,00
128.	„	Pb 47b+23a	xx	8,00	1,50
129.	„	Pb 28a+33a	xx	5,00	1,00
130.	„	Pb 45	xx	7,00	1,50
131.	Nederland	Pb 49	xx	8,30	1,50
132.	„	Pb 37	xx	14,00	2,50
133.	„	Pb 48	xx	8,70	1,20
134.	„	Pb 41	xx	5,70	1,00
135.	„	Pb 46	xx	7,00	1,10
136.	Engeland	Mi Pack 168	xx	3,75	1,00
137.	Spanje	„ 3207+3217+3239+3281+3328	xx	6,60	1,00
138.	Gibraltar	„ 755/58	xx	4,50	1,00
139.	„	„ 783/86	xx	4,50	1,00
140.	„	„ 710/13	xx	4,20	1,00

K.nr.	Land	Katalogusnummer(s)	Staat	Kat.W.	Vr.pr.
141.	Gibraltar	Mi 683/86	xx	5,00	1,00
142.	Monaco	„ blok 23	xx	40,00	7,00
143.	Nederland	257/60	o	40,00	4,00
144.	Griekenland	Mi pb mh 9 1687/1691c	xx	17,50	2,25
145.	Monaco	„ 2340/52 kb	xx	28,00	3,50
146.	Monaco	Mi blok 11	xx	20,00	2,25
147.	„	„ blok 12	xx	25,00	2,75
148.	„	„ blok 15	xx	18,00	2,00
149.	„	„ blok 68	xx	15,00	2,00
150.	„	„ blok 70	xx	8,00	1,25
151.	Monaco	Mi blok 71	xx	9,00	1,25
152.	„	„ blok 72	xx	7,50	1,10
153.	Duitsland	„ 128/38	o	50,00	5,00
154.	„	„ 1848 kb	xx	12,50	1,50
155.	„	„ 1931 kb	xx	12,50	1,50
156.	Duitsland	Mi 1979 kb	xx	12,50	1,50
157.	„	„ 1995 kb	xx	12,50	1,50
158.	„	„ 1999 kb	xx	12,50	1,50
159.	„	„ 2011 kb	xx	12,50	1,50
160.	Spanje	„ blok 25+26	xx	8,00	1,00
161.	Spanje	Mi blok 30	xx	6,00	1,00
162.	„	„ 23532+blok76	xx	6,00	1,00
163.	Australie	Mi. 7	o	15,00	1,00
164.	„	„ 11	o	15,00	1,00
165.	„	„ 37	o	10,00	1,00
166.	Australie	Mi. 136	o	8,00	1,00
167.	U.N. N-Y.	„ 3 blokken + 2 zegels	xx	10,10	1,00
168.	„	„ 1618/19 blok van 4	xx	12,80	1,20
169.	„	„ 7 zegels + 1 strook	xx	13,40	1,30
170.	„	1975 Souvenir folder	xx		2,00
171.	U.N. N-Y	1976 Souvenir folder	xx		2,00
172.	Cyprus	Mi. 8x 197/198 Min.Lakenset	xx	32,00	3,20
173.	Nederland	P.mapjes 41 t/m 57	xx	63,30	8,00
174.	Wereld	Bundel afgeweekte zegels	o		3,50
175.	„	Pot vol afgeweekte zegels	o		1,00
176.	U.N.	Zegels op insteekkaart	x		5,00
177.	Nevis	8 blokken Herdenking W.O.2	xx		8,00
178.	Wereld	486 zegels in elopen 5c boek			1,00
179.	„	978 zegels in elopen 5c boek			1,00
180.	Duitsland	Doos onafgeweekte zegels			3,00

Zegels: xx = postfris, x = ongebruikt met plakker, o = gebruikt.

FDC's: onb. = onbeschreven, bes. = beschreven, get. = getypt.

Nummering volgens NVPH, tenzij anders vermeld.

Zo. = Zonnebloem - Yv. = Yvert - Mi. = Michel - SG. = Stanley Gibbons.

NG = Niet gekeurd. Typefouten voorbehouden.



STAMPWORLD



Postzegel - en Muntenhandel

Hollands Glorie



Camplaan 8 2103 GW Heemstede

Tel 023-5477444 hg@stampdealer.nl

ma-di: op afspraak, wo- do- vrijdag 09.30-18.00 za- 09.00-17.00

TOP SELLER !

STAMP-WORLD

www.stampworld.com

The most complete stamp catalogue in the world...



Ontdek deze uitgebreide Gratis Wereld Catalogus en bekijk een deel van onze enorme voorraad op Stampworld

www.stampworld.com

(meer dan 325.000 verschillende items)

of kijk op onze site :

www.stampdealer.nl

Al 35 jaar !

Inkoop

Verkoop

Taxatie van

Postzegels

en Munten

WERELDNIEUWTJES - DIENST

Wij verzorgen al vele jaren abonnementen voor postzegels van landen en motieven

U bent natuurlijk ook van harte welkom in onze winkel in Heemstede waar u zich kunt verbazen over onze uitgebreide voorraad postzegels en munten alsmede albums, benodigdheden en catalogi.



OPTOMETRIEPRAKTIJK

A.N.V.O CONTACTLENSPECIALISTEN

KIJK EN DRAAI DIT DIAGRAM LANGZAAM ROND. ALS DE ZWARTEHEID VAN DE STREPEN ONREGELMATIG WORDT HEEFT U WAARSCHIJNLIJK EEN ASTIGMATISCHE AFWIJKING...

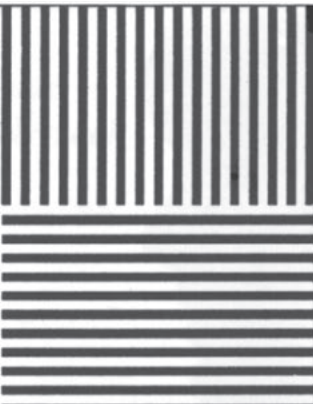

INT. VISION CARE CENTRE - A.N.V.C. - A.N.V.O.

Gostman Contactlenses B.V.

CONTACTLENSPECIALISTEN - OPTOMETRISTEN

MARKTLAAN 6-26 - HOOFDDORP

Tel. 023 - 561 68 47 / 563 84 83

KAVELLIJST VEILING NIEUW-VENNEP

DONDERDAG 16 MEI A.S.

Plaats: Eugenie Previnaireweg 63 (2153 BB), Nieuw-Vennep.

Bezichtigen der kavels van 19.00 tot 20.30 uur.

K.nr.	Land	Katalogusnummer(s)	Staat	Kat.W.	Vr.pr.
1.	Ned. Antill.	1277/79	xx	16,00	2,00
2.	"	1280/83	xx	12,00	1,50
3.	"	1298/1305	xx	14,50	1,80
4.	"	1308/13	xx	16,00	2,00
5.	"	1323/26	xx	17,50	2,50
6.	Ned. Antill.	1330/33	xx	11,50	1,50
7.	"	1636/39	xx	9,50	1,50
8.	"	1640/45	xx	25,00	3,80
9.	"	1646/51	xx	13,00	1,00
10.	"	1652/57	xx	16,30	2,50
11.	Ned. Antill.	1658/61	xx	6,00	1,00
12.	"	1663/66	xx	11,20	1,70
13.	"	1677/88	xx	9,80	1,60
14.	"	1691/94	xx	8,00	1,20
15.	"	1696/99	xx	10,00	1,50
16.	Ned. Antill.	1701/06	xx	13,00	2,00
17.	Ijsland	Mi 800/01	xx	3,00	1,00
18.	"	" 816/17	xx	3,00	1,00
19.	"	" 824/25	xx	2,50	1,00
20.	"	" 870/71	xx	2,50	1,00
21.	Ijsland	Mi 874	xx	2,50	1,00
22.	Ned. Antill.	996/99	xx	4,40	1,00
23.	"	100/02	xx	5,20	1,00
24.	"	1004/05	xx	12,00	1,50
25.	Ned. Antill.	1199/1200	xx	3,50	1,00
26.	Ned. Antill.	1213/18	xx	19,20	2,50
27.	Belgie	OBP pb 4	xx	3,00	1,00
28.	"	" pb 8	xx	2,50	1,00
29.	"	" pb 9	xx	5,00	1,00
30.	"	" pb 16	xx	30,00	3,00
31.	Duitsland	Mi 3605+08+09+34+3562	xx		1,00
32.	Canada	" bl 176	xx		2,00
33.	USA	" bl 70	xx		1,00
34.	Oekraïne	" 574/85	o		5,00
35.	"	" bl 87	o		2,00
36.	Wurtenberg	Mi Di 248	NG o	20,00	2,00
37.	Suriname	" 1434	o	7,00	1,00
38.	HongKong	" 320	o	5,00	1,00
39.	"	" 321	o	10,00	1,50
40.	"	" 323	o	90,00	9,00

KAVELLIJST

VEILING NIEUW-VENNEP

16 MEI

K.nr.	Land	Katalogusnummer(s)	Staat	Kat.W.	Vr.pr.
41.	HongKong	Mi 456/58	o	18,50	2,00
42.	Ierland	„ 532/36	xx	5,00	1,00
43.	USA	„ 79	o	12,00	1,50
44.	„	„ 75	NG o	16,00	2,00
45.	„	„ 81 zie kavel	NG o	65,00	4,00
46.	USA	Mi 39	NG o	16,00	2,00
47.	„	„ 3 zie kavel	NG o	120,00	5,00
48.	„	„ 1941	NG o	7,00	1,00
49.	Nederland	9 Sittard	o	45,00	5,00
50.	„	20 Utrecht	o	22,50	2,50
51.	Engeland	Mi 117	NG o	240,00	25,00
52.	Bayern	„ 2lf	NG o	160,00	11,00
53.	„	„ 11	NG o	20,00	2,00
54.	„	„ 57bd	NG o	80,00	7,00
55.	„	„ 137a	NG o	50,00	4,00
56.	Bayern	Mi 191	NG o	40,00	4,00
57.	Engeland	„ 80	o	320,00	40,00
58.	Nederland	84	o	35,00	3,50
59.	„	P20	NG o	50,00	5,00
60.	HongKong	Mi 207 zie kavel	NG xx	11,00	1,00
61.	Marokko	Mi 35	o	85,00	8,00
62.	Griekenland	„ T47 II zie kavel	NG x	18,00	1,00
63.	Nederland	474/86	x	108,00	6,00
64.	Ned. Antill.	Blok 730	xx	5,50	1,00
65.	Berlijn	Mi 59	o	20,00	2,00
66.	Berlijn	Mi 60	o	20,00	2,00
67.	„	„ 104	NG o	16,00	1,50
68.	„	„ 124	o	5,00	1,00
69.	„	„ 128	o	28,00	2,50
70.	„	„ 138/39	NG o	8,50	1,00
71.	IJsland	Mi 576/77	xx	1,20	1,00
72.	„	„ 622/23	xx	2,50	1,00
73.	„	„ 624/25	xx	1,30	1,00
74.	„	„ 642/43	xx	1,20	1,00
75.	„	„ 650/51	xx	2,00	1,00
76.	IJsland	Mi 658/59	xx	1,50	1,00
77.	Duitsland	„ 320/21	xx	2,00	1,00
78.	„	„ 447/50	o	2,00	1,00
79.	„	„ 468/74	o	2,80	1,00
80.	„	„ 485/88	o	1,80	1,00
81.	Duitsland	Mi 489/503	xx	20,00	2,00
82.	Ned. Antill.	767/70	xx	5,30	1,00
83.	„	771/74	xx	7,40	1,50
84.	„	775	xx	7,50	1,50
85.	„	776/78	xx	7,00	1,50
86.	Oekraïne	Mi bl 36	o		1,00
87.	Rusland	„ bl 104	o		1,00
88.	„	„ bl 122	o		1,00
89.	„	„ bl 137	o		1,00
90.	„	„ bl 136	xx		1,00

K.nr.	Land	Katalogusnummer(s)	Staat	Kat.W.	Vr.pr.
91.	Rusland	Mi bl 185	o		1,00
92.	"	" bl 208	o		1,50
93.	"	" bl 225	xx		1,00
94.	Brazilië	" bl 180	o		1,00
95.	Micronesie	" fm 214	xx		1,00
96.	Brazilië	Mi 3436c+3462c+3914	xx		1,00
97.	Canada	" 3729/30	xx		1,00
98.	IJsland	" 1109	xx	1,30	1,00
99.	"	" 1113/14	xx	3,20	1,00
100.	"	" 1113a	xx	2,60	1,00
101.	IJsland	Mi bl 3	xx	1,20	1,00
102.	Duitsland	" 2218/22	o	12,00	1,50
103.	"	" 2289/93	o	11,00	1,00
104.	"	" 2362/66	o	11,00	1,00
105.	"	" bl 49	o	8,50	1,00
106.	Duitsland	Mi pb 17	xx	4,50	1,00
107.	"	" pb 25	xx	18,00	2,00
108.	"	" pb 26	xx	5,50	1,00
109.	"	" pb 27	xx	3,50	1,00
110.	Be Congo	" 47	o	25,00	2,50
111.	Be Congo	Mi 49	o	28,50	2,80
112.	Berlijn	" 483/87	xx	6,50	1,00
113.	"	" 544/47	xx	3,80	1,00
114.	"	" 573/76	xx	3,50	1,00
115.	Belgie	OBP 2096/99	xx	2,60	1,00
116.	Belgie	OBP 2130/31	xx	4,00	1,00
117.	"	" 2189/90	xx	1,50	1,00
118.	"	" 2211/12	xx	4,65	1,00
119.	"	" 2217/22	xx	5,00	1,00
120.	Jersey	Mi 219/22	xx	1,50	1,00
121.	Jersey	Mi 228/33	xx	2,40	1,00
122.	"	" 234/37	xx	2,00	1,00
123.	"	" 242/52	xx	2,50	1,00
124.	"	" 253/56	xx	2,50	1,00
125.	Berlijn	" 254/65	xx	5,00	1,00
126.	Berlijn	Mi 266/69	xx	1,20	1,00
127.	"	" 286/90	xx	6,50	1,00
128.	"	" 291/94	xx	1,30	1,00
129.	"	" 303/08	xx	3,50	1,00
130.	"	" 310/13	xx	1,20	1,00
131.	Ned. Antill.	906	xx	6,50	1,00
132.	"	913	xx	15,00	2,50
133.	"	914/15	xx	3,20	1,00
134.	Noorwegen	div.	o	37,40	3,50
135.	"	div.	o	33,50	3,30
136.	Noorwegen	div.	o	42,30	4,00
137.	"	div.	xx	25,00	4,00
138.	"	div.	xx	14,50	1,50
139.	"	div.	xx	6,50	1,00
140.	Engeland	Mi 278/81	o	15,00	2,00

K.nr.	Land	Katalogusnummer(s)	Staat	Kat.W.	Vr.pr.
141.	Engeland	Mi 289+291	o	15,00	1,00
142.	Spanje	„ blok 23 - Picasso	xx		1,00
143.	Oostenrijk	„ 926	o	10,00	1,00
144.	Luxemburg	„ 220	xx	15,00	1,00
145.	Noorwegen	„ 4	o	15,00	1,50
146.	Noorwegen	Mi 4	o	15,00	1,00
147.	„	„ 602/05	xx	6,00	1,00
148.	„	„ 1720/23	x	8,00	1,00
149.	„	„ 1839/42	x	10,00	1,00
150.	Zwitserland	„ 125	o	16,00	1,25
151.	Zwitserland	Mi 558	o	17,00	1,40
152.	„	„ 548	xx	10,00	1,00
153.	„	„ 127	o	20,00	1,50
154.	„	„ 585	o	15,00	1,25
155.	„	„ 255	o	12,00	1,00
156.	Zwitserland	Mi 430	o	12,00	1,00
157.	Frankrijk	„ 291	o	11,00	1,00
158.	Luxemburg	„ 6 wat aangesneden	o	25,00	1,00
159.	Wereld	6 blokken van 4			1,00
160.	„	div - Basketbal			1,00
161.	Ned,Zw,OG	rest rzb	xx/o	19,45	1,75
162.	Zweden	div. o.a WK voetbal			2,00
163.	Man	M431	xx	8,50	1,50
164.	UK/Benelux	Koninklijke gebeurteniss.-76 Poststukken	o		1,00
165.	GB	5 FDC's	Bes,		2,00
166.	„	5 FDC's	Bes,		2,00
167.	Australie	18 FDC's	Bes,		1,00
168.	„	20 FDC's	Bes,		1,00
169.	„	Aerogrammen			1,00
170.	Nw-Zeeland	10 FDC's	B/O		2,00
171.	„	10 FDC's	Bes.		1,00
172.	Nw-Zeeland	2 Souvenircovers	o		1,00
173.	Nederland	7 Eerste dag bladen	o		3,50
174.	„	76 Mapjes - 36 t/m 108	xx	290,70	50,00
175.	„	86 zegels tussen 332 en 582	x	50,00	5,00
176.	Nederland	Jaargang '82	xx	12,90	2,50
177.	„	Jaargang '84	xx	25,40	4,50
178.	Luxemburg	Diverse series	xx	474,10	20,00
179.	Wereld	514 zegels in gelopen 5c boek			1,00
180.	„	1003 zegels in gelopen 5c boek			1,00

Zegels: xx = postfris, x = ongebruikt met plakker, o = gebruikt.

FDC's: onb. = onbeschreven, bes. = beschreven, get. = getypt.

Nummering volgens NVPH, tenzij anders vermeld.

Zo. = Zonnebloem - Yv. = Yvert - Mi. = Michel - SG. = Stanley Gibbons.

NG = Niet gekeurd. Typefouten voorbehouden.



INSCHRIJVINGSFORMULIER

Ondergetekende geeft zich hierbij op voor lidmaatschap van
de Postzegelvereniging Haarlemmermeer.

Naam:

Adres:

Postcode / Woonplaats:

Geboortedatum: Telefoon:

Soort lid: Lid / Partner/huisgenoot / Z-lid

Datum ingang lidmaatschap: Rondzending: JA / NEE

Ondergetekende verklaart het Maandblad Philatelie NIET te willen ontvangen, omdat hij / zij partner / huisgenoot

is van naam: lidnummer:

of reeds ontvangt via:

Ondergetekende verklaart zich te onderwerpen aan de Statuten,
het Huishoudelijk Reglement en de overige Reglementen van de Vereniging
en tevens dat hij/zij akkoord gaat met de privacyverklaring van de PZVH (AVG),
zie www.pzvh.nl.

Datum: Handtekening:

INLEVEREN "5 CENT"-ZEGELS

Stockboeken met 5 Cent-zegels kunnen bij alle bestuursleden worden ingeleverd. Inzenders ontvangen aan het eind van het seizoen (juni) voor iedere verkochte 5 Centzegel 4 eurocent. Wij rekenen op veel boeken met goed materiaal, zodat er tijdens de ruildagen en de verenigingsavonden door de vele bezoekers weer driftig gesnuffeld kan worden.

De Spelregels:

Voor ieder boek dat u inlevert betaalt u € 0,50 **BEHEERKOSTEN**.

- Indien mogelijk per land, per gebied of als thema in een boek steken. Wij kunnen dan een lijst maken waarop vermeld kan worden wat er in welk boek te vinden is, hetgeen de kopers het zoeken een stuk eenvoudiger zal maken.
- Zegels niet dakpansgewijs insteken, want dan wordt het binnen de kortste keren een janboeltje met kans op beschadiging van tanden, vouwen en scheuren van de zegels.
- Geen bulk of ramsch, want dat raakt u toch niet kwijt.
- Omschrijf voor in het boek beknopt de inhoud en vermeldt het aantal door u ingestoken zegels en uw lidmaatschapsnummer.
- Voor het door u ingeleverde aantal zegels ontvangt u, na controle, een ontvangstbewijs.
- Bij vermissing van een stockboek wordt 70% van het aantal zegels door de vereniging vergoed.
- Onder geen voorwaarde worden stockboeken met inhoud door de vereniging aangekocht.
- Inleveren van stockboeken kan op de ruildag (iedere tweede zaterdag van de maand, behalve juli en augustus), op de verenigingsavonden of bij één van de bestuursleden bij u in de buurt.

INLEVEREN "POSTSTUKKEN, FDC'S,

BLOKKEN, VELLEN EN VELDELEN

Leden die "Poststukken, FDC's, Vellen en/of Veldelen" te koop willen aanbieden, kunnen deze inleveren bij het bestuur op gratis te verkrijgen kaarten van de vereniging. Op de ruildagen en verenigingsavonden kunnen bezoekers deze stukken dan rustig bekijken en eventueel kopen.

Een jaar na inlevering worden de verkochte stukken met de inzender afgerekend minus 10% provisie voor de vereniging.

Voor meer inlichtingen: Ronald Peters (023-5613929).

VEILINGREGELS

INZENDERS

1. Kavellijsten dienen door U in 2-voud te worden ingevuld. Bij inlevering van de kavels ontvangt U 1 exemplaar afgetekend retour.
2. Alleen kavels van 100% kwaliteit worden geveild.
3. Alle kavels worden gekeurd, behalve partijtjes (meer dan 10 zegels), albums, stockboeken, dozen e.d.
4. Kavels dienen een minimum inzet-/vraagprijs van € 1,00 te hebben.
5. Voor kavels die worden afgekeurd op duidelijk zichtbare gebreken zoals vouw, scheur, slechte tanding, dunne plek, wordt € 0,35 voor administratie- en keuringskosten in rekening gebracht.
6. Van de opbrengst van de verkochte kavels wordt 5% provisie voor de vereniging ingehouden.
7. Afrekenen van de geveilde kavels vindt, indien mogelijk, plaats op de ruildag na de veiling of daarna bij de veilingmeester (na telefonische afspraak).

KOPERS

1. Indien U de verenigingsavond, om welke reden dan ook niet kunt bezoeken, maar U wilt wel meebieden tijdens de veiling, dan kunt U schriftelijk bieden. Hiervoor dient U het formulier, dat U achterin ons maandblad aantreft, uiterlijk 2 dagen voor de veiling in te leveren bij, of op te sturen aan, de veilingmeester. Op dit formulier kunt U ook aangeven wat het maximale door U te besteden bedrag mag zijn. U kunt uw biedingen natuurlijk ook per e-mail aan de veilingmeester doorgeven. Enkele dagen na de veiling wordt U door de veilingmeester geïnformeerd over het voor U behaalde resultaat.
2. Kopen nadat een kavel is geveild betekent dat de prijs met een bod wordt verhoogd.
3. De veiling geschiedt bij opbod en wel als volgt:
Van € 1,00 tot € 2,40 met € 0,10, van € 2,40 tot € 5,00 met € 0,20, van € 5,00 tot € 14,00 met € 0,50, van € 14,00 tot € 35,00 met € 1,00, van € 35,00 tot € 50,00 met € 1,50, van € 50,00 tot € 70,00 met € 2,00 en boven de € 70,00 met € 2,50.
4. Kavels die dubbel worden gekocht, worden niet retour genomen, dus opletten tijdens de veiling.
5. Kavels die door de keurmeester zijn goedgekeurd en waar toch iets aan blijkt te mankeren kunnen ALLEEN op de veilingavond zelf retour genomen worden.
6. Aan de koper wordt 5% provisie voor de vereniging in rekening gebracht.



De Postzegelvereniging Haarlemmermeer heeft per maand drie verenigingsavonden uitgezonderd in juli en augustus.

Leden kunnen onderling ruilen, bieden op kavels in de veiling en snuffelen in stockboeken met vele duizenden zegels of postwaardestukken. Ieder lid is welkom op de volgende locaties:

Hoofddorp, elke 1^e vrijdag van de maand
Locatie: “De Jeugd van Gisteren” Beemsterstraat 4.

Badhoevedorp, elke 2^e donderdag van de maand
Locatie: Het Dorpshuis, Snelliuslaan 35.

Nieuw-Vennep, elke 3^e donderdag van de maand
Locatie: Eugenie Previnaireweg 63.

Naast de verenigingsavonden organiseert de PZVH ruilbeurzen, uitgezonderd in juli en augustus, waar leden en aspirant-leden (gratis) en niet leden (tegen een geringe toegangsprijs) van harte welkom zijn.

In Hoofddorp, maandelijks op elke 2^e zaterdag van de maand.

In Badhoevedorp, drie keer per jaar.

In voor- en najaar worden er speciale zeer grote veilingen georganiseerd waarvoor altijd een geweldige belangstelling bestaat.

De PZVH kent een goed lopend rondzendverkeer waaraan u kunt deelnemen.

Kortom het is de moeite waard om eens kennis te komen maken met de PZVH en wie weet kunnen we u daarna als lid welkom heten.

Als lid ontvangt u het maandblad “Filatelie” en maandelijks de eigen convocatie “Onder de Loupe genomen”.

De contributie voor het jaarlijkse lidmaatschap bedraagt:
Leden € 35,00 - partner-/huisgenootlid € 22,50.

www.pzvh.nl

Formulier voor schriftelijke biedingen



Locatie: Datum:

Ondergetekende:

Naam: Lidnr.:

Adres: Plaats: Tel.:

Biedt op de hieronder vermelde kavels:

Kavelnr.	Omschrijving / Katalogusnr.	Uw maximale bedrag	Aan U verkocht voor:
		Subtotaal	€



Z.O.Z.

Kavelnr.	Omschrijving / Katalogusnr.	Uw maximale bedrag	Aan U verkocht voor:
Subtotaal			
Opmerkingen:		Subtotaal	€
Het maximaal door mij te besteden bedrag is:		Kosten 5%	
€		TOTAAL	€

HANDTEKENING BIEDER: _____



Rietdijk

A° 1919



Postzegel- en Muntveilingen

- Een betrouwbare taxatie van uw verzameling?
- Een hoge opbrengst via een internationale veiling?
- Een gedegen en correcte afwikkeling van uw levenswerk?

Laat Rietdijk uw partner zijn!

In **april** en **november** telkens een grote postzegelveiling en in **juni** en **december** telkens een grote muntenveiling.

Wij zijn doorlopend op zoek naar **postzegels** en **munten**!

Voor **grote** inzendingen komen wij graag naar u toe!

Bel: **070-364 79 57**

of mail: info@rietdijkveilingen.nl

Adres	Noordeinde 41 (schuin t.o. paleis) 2514 GC 's-Gravenhage
Telefoon	070-364 79 57 (postzegelveiling) 070-364 78 31 (muntenveiling)
Fax	070-363 28 93
Internet	www.rietdijkveilingen.nl
E-mail	info@rietdijkveilingen.nl

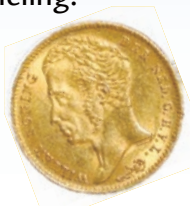

Stork juweliers



**Wij bieden een eerlijke
prijs voor uw gebruikte
gouden sieraden of
uurwerken.**



sieraden - uurwerken - edelstenen

1^e van Swindenstraat 49 - 1093 EV Amsterdam - Oost

T. 020 - 665 03 00 - E. stork@storkjuweliers.nl

Storkjuweliers.nl