

HAARLEMMERMEER **ONDER DE LOUPE**



POSTZEGELVERENIGING

GENOMEN



HERITAGE AUCTIONS EUROPE

Energieweg 7
3401 MD IJsselstein
Nederland
Telefoon: 030 6063944
Email: info@ha-europe.com
www.ha-europe.com

Hét veilinghuis voor al uw postzegels!

Uw collectie laten taxeren?

Heritage Auctions Europe is hét adres voor betrouwbare en realistische taxaties. Onze specialisten behoren tot de top in hun vakgebied en door jarenlange ervaring kunnen zij als geen ander de waarde van uw collectie bepalen.

Iedere **woensdag** taxeren wij gratis uw munten, bankbiljetten, penningen, onderscheidingen, postzegels en oude ansichtkaarten.
Iedere **donderdag** taxeren wij gratis uw overige waardevolle objecten. U bent op beide dagen zonder afspraak welkom van 10.00 tot 16.00.
Op de overige werkdagen kunt u ook bij ons terecht voor een gratis taxatie op afspraak. Neem in dit geval contact met ons op om een afspraak te maken.

Uw collectie laten veilen?

Als 's werelds grootste veilinghuis op het gebied van filatelie, numismatiek en andere verzamelobjecten zijn wij doorlopend op zoek naar inzendingen voor onze veilingen in Nederland, de Verenigde Staten en Hong Kong. Onze bieders/leden (ruim 1.4 miljoen!) zorgen gegarandeerd en aantoonbaar voor de hoogste opbrengst.

Voor meer informatie of een afspraak voor een vrijblijvende taxatie kunt u contact met ons opnemen per telefoon of email.

Bieden op een veiling?

Een overzicht van de veilingen in IJsselstein vindt u op www.ha-europe.com. Na registratie kunt u online vooraf bieden en deelnemen aan de live-veilingen. De kavels staan ongeveer drie weken voorafgaand aan de veiling online. De week voor de veiling kunt u gebruik maken van onze kijkdagen in IJsselstein. Kijk ook op www.ha.com voor veilingen in de Verenigde Staten en Hong Kong.





Aktiviteiten in Hoofddorp, Nieuw-Vennep en Badhoevedorp

INHOUD

Redaktieadres:

Ronald Peters
v.d. Berghlaan 299
2132 LH Hoofddorp
Tel. 06 - 54 741 761
E-mail:
ronald.peters@xs4all.nl



Internetadres:

www.pzvh.nl



Webmaster:

Richard Everaardt
E-mail: richard@pzvh.nl



Druk:

Drukkerij Peters
Amsterdam b.v.



Bezorging:

Een 35-tal vrijwilligers

Bestuurssamenstelling	pag. 2
Van de voorzitter	pag. 3
Bestuursmededelingen	pag. 4 en 5
Ruildagen in de Regio	pag. 5
Aktiviteitenprogramma	pag. 6
Kavellijst Veiling Hoofddorp	
vrijdag 1 maart	pag. 8 t/m 11
Kavellijst Veiling Badhoevedorp	
woensdag 13 maart	pag. 14 t/m 17
Inschrijfformulier	pag. 19
Regels	pag. 20 en 21
PZVH	pag. 22
Biedlijst	pag. 23 en 24

NAMENS DE VOORZITTER

Dit “namens de voorzitter”, moeten we nog even uitstellen. Maar het gaat de goede kant op en wellicht dat u de volgende maand weer een stukje van Ronald leest. Enkele dagen geleden sprak ik Ronald en hij verwacht toch wel binnen een tot twee weken naar huis te mogen. Dat zijn optimistische berichten na alle tegenslag. Ik schrijf dit al rond de 15^e van de maand dus als u dit leest zijn er misschien nog meer positieve berichten.



Even een kleine terugblik. We hadden een drukke ruilbeurs afgelopen zaterdag. Maar liefst meer dan 85 postzegelaars waren aanwezig en het was gezellig druk. Zo hoort het ook en zo willen we het eigenlijk altijd zien. Ook de beide vereniging avonden in Hoofddorp en Badhoevedorp verliepen goed. Met 27 mensen aanwezig in Badhoevedorp zijn we niet ontevreden.

In april zijn de verenigingsavonden in Hoofddorp op 5 april, maar in Badhoevedorp pas op 24 april. Beetje later dan gebruikelijk, maar het Rietland was niet beschikbaar. De ruilbeurs is gewoon op 13 april. En in april is er geen verenigingsavond in Nieuw Vennep.

Mij rest u allen een paar mooie Paasdagen te wensen. Fijn voorjaarsweer zou voor iedereen welkom zijn en verder wensen we met zijn allen Ronald een goed verder herstel toe.

Thea Ackema



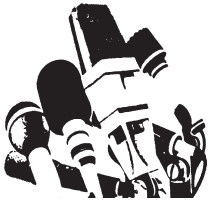

BESTUURS- MEDEDELINGEN

CONTRIBUTIE 2024

Zoals U vorige maand heeft kunnen lezen verzochten wij U om uw contributie 2024 vóór 15 januari aan ons over te maken o.v.v. uw lidnummer op ons IBANrekeningnummer **NL02 INGB 0003 7326 41** t.n.v. Postzegelvereniging Haarlemmermeer te Hoofddorp.

Wij kennen twee soorten leden:

- **Leden met het Maandblad Filatelie, contributie € 35,00 en**
- **Partner/Huisgenootleden en Z-leden, contributie € 22,50.**

Z-leden zijn leden die het Maandblad Filatelie reeds via een andere vereniging ontvangen.

GEWIJZIGDE DATA VERENIGINGSVONDEN BADHOEVEDORP

De verenigingsavonden in april, juni, november en december kunnen in Badhoevedorp dit jaar niet op de tweede woensdag worden gehouden.

De nieuwe data zijn 24 april, 5 juni, 6 november en 4 december geworden.

LEDENWERFACTIE

In samenwerking met het Samenwerkingsverband Filatelie houden wij een ledenwerfactie, hetgeen inhoudt dat nieuwe leden slechts € 10,- contributie (+ € 2,50 inschrijfgeld) betalen voor het lidmaatschap tot 1 januari 2025. Heeft u familie, vrienden, kennissen of burens die ook postzegels verzamelen, maakt u hen dan eens attent op dit aanbod en/of neem ze eens mee als introducee.

INLEVEREN MATERIAAL VOOR 2024

Wij hebben dringend behoefte aan kavels voor de veilingen op onze verenigingsavonden.

U kunt de kavels en stockboeken met “5 eurocent-zegels” inleveren bij de veilingmeester. De regels die hiervoor gelden vindt u elders in dit blad.

SCHRIFTELIJK BIEDEN

U kunt schriftelijk bieden op onze veilingkavels d.m.v. het formulier achterin dit boekje, maar u kunt ook een mailtje aan de veilingmeester sturen (ronald.peters@xs4all.nl). Indien u de veilingdatum, het kavelnummer en uw maximum bod vermeldt, dan krijgt u na de veiling bericht over het voor u behaalde resultaat

MAANDBLAD PER E-MAIL

U kunt ons maandblad "Onder de loupe genomen" ook per e-mail ontvangen. Wilt u ons blad in plaats van per post of bezorger per e-mail ontvangen, stuurt u dan even een mailtje aan ronald.peters@xs4all.nl met de tekst "Maandblad graag per mail", dan gaan we dit regelen.

VERSLAG VEILING 1 MAART J.L. IN HOOFDDORP

Volgt in maandblad mei

VERSLAG VEILING 13 MAART J.L. IN BADHOEVEDORP

Volgt in maandblad mei

VERSLAG VEILING 21 MAART J.L. IN NIEUW-VENNEP

Volgt in maandblad mei

RUILDAGEN IN DE REGIO

6 april - UITHOORN
13 april - HOOFDDORP
20 april - AALSMEER



AKTIVITEITENPROGRAMMA PZVH 2024

Vrijdag	5-apr	Verenigingsavond vanaf 19.00 uur	Hoofddorp
Woensdag	24-apr	Verenigingsavond vanaf 19.00 uur	Badhoevedorp
Zaterdag	13-apr	Ruilbeurs van 10.00 tot 15.00 uur	Hoofddorp
Zaterdag	20-apr	Ruilbeurs van 10.00 tot 15.00 uur	Aalsmeer
Vrijdag	3-mei	Verenigingsavond vanaf 19.00 uur	Hoofddorp
Woensdag	8-mei	Verenigingsavond vanaf 19.00 uur	Badhoevedorp
Zaterdag	11-mei	Ruilbeurs van 10.00 tot 15.00 uur	Hoofddorp
Donderdag	16-mei	Verenigingsavond vanaf 19.00 uur	Nieuw-Vennep
Woensdag	5-jun	Verenigingsavond vanaf 19.00 uur	Badhoevedorp
Vrijdag	7-jun	Verenigingsavond vanaf 19.00 uur	Hoofddorp
Zaterdag	8-jun	Ruilbeurs van 10.00 tot 15.00 uur	Hoofddorp
Donderdag	20-jun	Verenigingsavond vanaf 19.00 uur	Nieuw-Vennep

Verenigingsavonden in Nieuw-Vennep, “de Krim”,
Eugenie Previnairweg 63 (2151 BC) in Nieuw-Vennep.

Verenigingsavonden in Badhoevedorp, “t Rietland”,
Chr. Huygensstraat 21 Badhoevedorp

Alle overige activiteiten worden gehouden in
“De Jeugd van Gisteren”, Beemsterstraat 4 in Hoofddorp,
telefoon 023 - 564 29 93.

KAVELLIJST VEILING HOOFDDORP

VRIJDAG 5 APRIL A.S.

Plaats: "De Jeugd van Gisteren"
Beemsterstraat 4, Hoofddorp.

Bezichtigen der kavels van 19.00 tot 20.30 uur.

K.nr.	Land	Katalogusnummer(s)	Staat	Kat.W.	Vr.pr.
1	Andorra	Mi 20	x	250,00	15,00
2	"	" 23	x	800,00	55,00
3	"	" 21	x	350,00	17,00
4	Portugal	" 235cz	x	40,00	4,00
5	USA	" 166f	x	160,00	15,00
6	Andorra	Mi 22	x	700,00	30,00
7	"	" 17	x	60,00	3,00
8	"	" 166f	x	60,00	3,00
9	"	" 18	x	75,00	4,00
10	"	" 19	x	50,00	3,00
11	Portugal	Mi 233cz	x	170,00	16,00
12	"	" 238a	x	180,00	17,00
13	"	" 295	x	110,00	8,00
14	USA	" 165f	x	160,00	15,00
15	Engeland	" 66 Hybrid Proof	xx		bod
16	ZW Afrika	Mi 331	o	5,00	1,00
17	Ukraine	" 55	o	7,50	1,00
18	Hongarije	" 4410	o	8,00	1,00
19	Irak	" 159	o	7,50	1,00
20	"	" 13	o	7,00	1,00
21	Zwitserland	Mi 58a	o	6,50	1,00
22	ZW Afrika	" 307	o	6,00	1,00
23	Engeland	" 43	o	9,00	1,00
24	Italie	" 969	o	6,00	1,00
25	Engeland	" 94	o	8,00	1,00
26	Frankrijk	Yv 867/72	xx	96,00	12,50
27	"	Mi blok 6 +entreekaart	xx	13,00	1,50
28	Griekenland	" pb9	xx	17,50	2,25
29	Portugal	" blok 2 Azoren	xx	5,00	1,00
30	"	" blok 2 Madeira	xx	6,00	1,00
31	Portugal	Mi blok 20	xx	40,00	6,00
32	"	" blok 22	xx	7,50	1,00
33	"	" blok 23	xx	20,00	3,00
34	"	" blok 27	xx	10,00	1,25
35	"	" blok 29	xx	7,50	1,00
36	Portugal	Mi blok 30	xx	7,50	1,00
37	"	" blok 31	xx	9,00	1,00
38	"	" blok 32	xx	8,00	1,00
39	Letland	" 340/43+blok +pb1	xx	13,50	1,50
40	"	" 396/98+blok5	xx	7,50	1,10

KAVELLIJST

VEILING HOOFDDORP

5 APRIL

K.nr.	Land	Katalogusnummer(s)	Staat	Kat.W.	Vr.pr.
41	Estland	Mi 188/91+blok+pb	xx	14,50	1,75
42	„	„ 303/05+blok10	xx	9,00	1,10
43	Isle of Man	„ blok 11+blatt13+14+15	xx	24,00	3,50
44	„	„ pb met blok 13+14+15+11	xx	24,00	3,50
45	„	„ 397/401+blok 11	xx	13,50	2,50
46	Isle of Man	Mi 683+blok 26	xx	8,00	1,00
47	„	„ 74/77c+blok 2	xx	7,50	1,00
48	„	„ 122/27 kl.boog 2x	xx	9,00	1,00
49	„	„ blok 5	xx	7,50	1,00
50	„	„ 144/45 kl.boog	xx	7,50	1,50
51	Nederland	12	o	200,00	20,00
52	„	11	o	125,00	17,50
53	„	25	o	55,00	7,50
54	„	98	o	25,00	2,75
55	Australie	Mi 155	o	9,50	1,00
56	Australie	Mi 159	o	9,00	1,00
57	„	„ 190	o	20,00	1,50
58	Fidji	„ 152	o	9,00	1,00
59	IJsland	„ 40	o	8,00	1,00
60	„	„ 70	o	10,00	1,00
61	IJsland	Mi 64	o	12,00	1,20
62	„	„ 66 Hybrid Proof	o	20,00	2,50
63	„	„ 122/23	x	150,00	25,00
64	„	„ 84	o	16,00	1,75
65	„	„ 95	o	10,00	1,00
66	IJsland	Mi 97	o	32,00	3,50
67	Suriname	Zbl 388/91	xx	7,00	1,00
68	„	„ 392/96	xx	7,00	1,00
69	„	„ 397/98	xx	2,50	1,00
70	„	„ 399/410	xx	11,00	1,50
71	Berlijn	Mi 218/29	xx	5,00	1,00
72	„	„ 237/40	xx	1,60	1,00
73	„	„ 250/53	xx	1,20	1,00
74	„	„ 254/65	xx	5,00	1,00
75	„	„ 266/69	xx	1,20	1,00
76	Berlijn	Mi 286/90	xx	6,50	1,00
77	„	„ 291/94	xx	1,30	1,00
78	„	„ 295/98	xx	1,40	1,00
79	„	„ 299/302	xx	2,20	1,00
80	Australie	„ 70	o	15,00	1,00
81	Australie	Mi 11	o	15,00	1,00
82	„	„ 9	o	25,00	2,00
83	„	„ 37	o	10,00	1,00
84	„	„ 136	o	8,00	1,00
85	Nederland	607/11	xx	12,00	1,00
86	Nederland	666/70	xx	12,00	1,00
87	„	671/75	xx	23,00	2,00
88	Denemarken	Mi 101	o	40,00	2,50
89	„	„ 109	o	7,00	1,00
90	„	„ 113	o	6,50	1,00

KAVELLIJST

VEILING HOOFDDORP

5 APRIL

K.nr.	Land	Katalogusnummer(s)	Staat	Kat.W.	Vr.pr.
91	Denemarken	Mi 116/17	o	120,00	15,00
92	"	" 175	o	5,00	1,00
93	"	" 176	o	30,00	3,50
94	"	" 157	o	8,00	1,00
95	"	" 164	o	10,00	1,25
96	IJsland	Mi 124	o	28,00	3,25
97	"	" 133	o	12,00	1,50
98	"	" 149	x	120,00	10,00
99	"	" 152	o	12,00	1,00
100	"	" 103	o	13,00	1,00
101	IJsland	Mi 157	o	13,00	1,00
102	"	" 328	o	5,50	1,00
103	"	" 339	o	15,00	1,50
104	"	" 399	o	10,00	1,00
105	"	" 703	o	15,00	1,25
106	Nederland	537	x	320,00	27,50
107	Duitsland	Mi 391/94	xx	2,60	1,00
108	"	" 620/21	xx	1,20	1,00
109	"	" 464/67	xx	1,00	1,00
110	"	" 485/88	xx	1,20	1,00
111	Duitsland	Mi 529/32	xx	2,40	1,00
112	"	" 650/55	xx	2,40	1,00
113	Suriname	LP 27/28	xx	6,00	1,00
114	Singapore	" 474	o	11,00	1,50
115	Spanje	" 45/50 blokken	xx	7,00	1,00
116	Portugal	Mi 292	x	55,00	5,00
117	USA	" 3065	o	6,00	1,00
118	Zwitserland	" 254	o	11,00	1,00
119	"	" 173	o	6,00	1,00
120	Frankrijk	Yv 114g	o	190,00	9,00
121	Guyana	Mi 2061/63	o	11,00	1,00
122	Japan	" 77 zie kavel	x	30,00	2,00
123	Christmas Isl	" 1/10	x	45,00	4,00
124	"	" 11/20	x	11,00	1,00
125	"	" 22/31	x	34,00	3,00
126	Luxemburg	Mi 534/39	xx	14,00	1,50
127	"	" 957/61	xx	6,50	1,00
128	Duitsland	" 309 ba	p	200,00	15,00
129	Congo	" 15	p	19,00	1,50
130	Inhambane	" 15/30	x	110,00	9,00
131	Capo Verde	Mi 280/89	x	40,00	2,00
132	"	" 121/28	x	12,00	1,00
133	"	" 113/20	x	22,00	2,00
134	Acorus	" 123/36	x	22,00	2,00
135	"	" 109/22	x	42,00	4,00
136	Acorus	Mi 98/108	x	26,00	3,00
137	"	" 42	x	60,00	5,00
138	Denemarken	" 151	o	8,00	1,00
139	"	" 152	o	12,00	1,50
140	"	" 187	o	20,00	3,00

K.nr.	Land	Katalogusnummer(s)	Staat	Kat.W.	Vr.pr.
141	Denemarken	Mi 221	o	17,00	2,00
142	"	" 30	o	20,00	3,00
143	"	" 31	o	12,00	1,25
144	"	" 51	o	50,00	1,00
145	"	" 52	o	30,00	1,00
146	Denemarken	Mi 74	o	10,00	1,00
147	"	" 76	o	6,00	1,00
148	"	" post faerge 12+13+14	o	42,00	5,00
149	Zwitserland	Ph 222/25	o	15,00	2,25
150	"	" 229/32	o	14,75	2,10
151	Zwitserland	Ph 235/38	o	18,00	2,50
152	"	" 289/90	o	20,00	2,75
153	"	" 306/09	o	43,00	5,00
154	"	" 331/34	o	9,70	1,25
155	"	" 359/62	o	19,50	2,60
156	Zwitserland	Ph 399/4002	o	9,80	1,25
157	Liechtenstein	" 1064/68	xx	12,10	1,50
158	"	" 1089/92 blok	xx	6,00	1,00
159	"	" 1099/1102	xx	8,80	1,10
160	"	" 1103/07	xx	12,15	1,50
161	Liechtenstein	Ph 1105/07	o	9,00	1,10
162	"	" 1116/19	o	10,00	1,40
163	Berlijn	Mi 483/87	xx	6,50	1,00
164	"	" 488/91	xx	7,00	1,00
165	"	" 517/20	xx	4,40	1,00
166	Berlijn	Mi 524/27	xx	3,40	1,00
167	"	" 532/38	xx	3,90	1,00
168	"	" 544/47	xx	3,80	1,00
169	"	" 552/55	xx	4,50	1,00
170	"	" 556/59	xx	3,50	1,00
171	Ned. Antill	1317/18	xx	7,00	1,00
172	"	1319	xx	5,00	1,00
173	"	1320/21	xx	6,50	1,00
174	"	1322	xx	5,00	1,00
175	"	1323/26	xx	17,50	1,50
176	Ned. Antill	1327/29	xx	7,50	1,00
177	Nederland	catalogus NVPH 2017			2,00
178	div	gelopen stockboeken			1,00
179	"	gelopen stockboeken			1,00
180	"	gelopen stockboeken			1,00

Zegels: xx = postfris, x = ongebruikt met plakker, o = gebruikt.

FDC's: onb. = onbeschreven, bes. = beschreven, get. = getypt.

Nummering volgens NVPH, tenzij anders vermeld.

Zo. = Zonnebloem - Yv. = Yvert - Mi. = Michel - SG. = Stanley Gibbons.

NG = Niet gekeurd. Typefouten voorbehouden.



PostBeeld

*De postzegelspecialist van Nederland met
een enorme wereldvoorraad postzegels*

Daarnaast heeft Postbeeld een grote voorraad posthistorie, postwaardenstukken, FDC's, catalogi, albums (nieuw & tweedehands) en andere benodigdheden. Tevens bieden wij nieuwtjes abonnementen aan op motief en land.

www.postbeeld.nl (webshop)
www.freestampcatalogue.nl

Onze fysieke winkel:

Haarlem, Kloosterstraat 21

Kijk voor openingstijden & meer informatie op onze website.

HOBBY

prof

Gen. Cronjéstraat 86
2021 JL Haarlem
tel: 023-3032750
info@hobbyprof.nl

*Hobbyprof verwent de modelbouwer met
een unieke voorraad!*

Hobbyprof heeft een ruime collectie spoorweg- en landschapsmodelbouw, bouwdozen(kits), gereedschap, verf, airbrush, lijmen, bouwplaten en nog veel meer



www.hobbyprof.nl

LABEL DRUKKERIJ.nl



Scan de QR-code
voor meer informatie over onze werkzaamheden

peters⁺
amsterdam
DRUKKERIJ

Labeldrukkerij.nl is onderdeel van:

Drukkerij Peters Amsterdam BV

Schepenbergweg 33 • 1105 AS Amsterdam-Zuidoost

T +31 (0) 20 – 696 34 34 • info@labeldrukkerij.nl

KAVELIJST VEILING BADHOEVEDORP

WOENSDAG 24 APRIL A.S.

Plaats: "t Rietland"

Christiaan Huygensstraat 21, Badhoevedorp.

Bezichtigen der kavels van 19.00 tot 20.30 uur.

K.nr.	Land	Katalogusnummer(s)	Staat	Kat.W.	Vr.pr.
1.	VN NY	div.	xx	15,20	1,50
2.	UNO NY	div.	xx	13,60	1,30
3.	"	div.	xx	11,50	1,10
4.	"	div.	xx	11,30	1,10
5.	"	div.	xx	14,30	1,40
6.	Portugal	Mi 1708/09	xx	10,00	1,00
7.	"	" 1720/21	xx	10,00	1,00
8.	San Marino	" blok 9+10	xx	7,50	1,00
9.	Cyprus	" blok 13	xx	18,00	1,80
10.	Turks Cyprus	" 166/69	xx	20,00	2,00
11.	Monaco	Mi blok 33	xx	6,50	1,00
12.	Faroer	" blok 39+855	xx	13,80	2,00
13.	Nederland	Kinderbedankkaart 86	onb	12,50	1,00
14.	"	Kinderbedankkaart 87	onb	4,00	1,00
15.	"	Kinderbedankkaart 73	onb	10,00	1,00
16.	Nederland	Kinderbedankkaart 2011	onb	18,00	1,80
17.	Luxemburg	Mi 2079/84	xx	9,60	1,50
18.	"	" 2085/88+90+91	xx	10,20	1,50
19.	"	" 2092/97	xx	16,60	2,40
20.	"	" 2098+2102+06	xx	10,20	1,80
21.	Luxemburg	Mi div, 2016	xx	37,00	3,70
22.	div,	" 1994 Europa	xx	10,00	1,50
23.	Luxemburg	" div. 2007	xx	19,50	2,90
24.	"	" div.	xx	8,70	1,00
25.	Duitsland	" automaatzegels	xx		1,00
26.	Luxemburg	Mi 555/57	o	60,00	9,00
27.	"	" div.	o	9,20	1,00
28.	"	" 561/66	o	20,00	3,00
29.	"	" 567/71	o	10,50	1,50
30.	"	" 572/74	o	40,00	6,00
31.	Luxemburg	Mi 575/80	o	15,00	2,20
32.	"	" 537/40	o	7,50	1,00
33.	Jersey	2 zegels - Bloemen	xx		1,00
34.	Berlijn	Mi 483/87	xx	6,50	1,00
35.	"	" 573/76	xx	3,50	1,00
36.	Berlijn	Mi 578/80	xx	3,00	1,00
37.	"	" 582/86	xx	11,00	1,50
38.	"	" 592/95	xx	5,00	1,00
39.	"	" 596/97	xx	2,80	1,00
40.	"	" 603/06	xx	4,50	1,00

KAVELLIJST VEILING BADHOEVEDORP 24 APRIL

K.nr.	Land	Katalogusnummer(s)	Staat	Kat.W.	Vr.pr.
41.	Berlijn	Mi 607/10	xx	5,00	1,00
42.	"	" 617/20	xx	5,00	1,00
43.	"	" 621/23	xx	3,50	1,00
44.	Groenland	" blok 17	xx	6,50	1,00
45.	"	" blok 21	xx	6,00	1,00
46.	Groenland	Mi blok 20	x	6,00	1,00
47.	"	" blok 23	xx	6,00	1,00
48.	"	" blok 25	xx	11,00	1,60
49.	"	" blok 24	xx	10,00	1,50
50.	"	" blok 26	xx	8,00	1,20
51.	Groenland	Mi blok 27	xx	6,00	1,00
52.	"	" blok 28+30	xx	10,50	1,60
53.	"	" blok 29	xx	4,50	1,00
54.	Zwitserland	Ph 424/27	o	13,00	1,50
55.	"	" 465/68	o	13,50	0,60
56.	Zwitserland	Ph 514/17	o	12,00	1,40
57.	"	" 518	xx	45,00	4,00
58.	"	" 588/92	o	25,00	3,00
59.	"	" 618/22	o	15,75	2,25
60.	Liechtenstein	" brochure blok 8	xx		1,00
61.	Liechtenstein	Ph brochure blok 9	xx		1,00
62.	"	" blok 11	xx	6,00	1,00
63.	"	" blok 23	o	7,50	1,00
64.	"	" 734 4x kl.boog	xx	90,00	10,00
65.	Berlijn	Mi 563/66	xx	3,80	1,00
66.	Berlijn	Mi 567/68	xx	2,50	1,00
67.	"	" 273/76	xx	3,50	1,00
68.	Duitsland	" 1656/58	xx	5,00	1,00
69.	"	" 1673/74	xx	3,40	1,00
70.	"	" 1684/86	xx	5,00	1,00
71.	Duitsland	Mi 1712/16	xx	9,00	1,00
72.	"	" 1742/45	xx	5,50	1,00
73.	"	" 1990/94	o	11,00	1,50
74.	"	" 2055/59	o	14,00	1,50
75.	"	" blok 2	xx	28,00	2,50
76.	Duitsland	Mi blok 4	xx	3,00	1,00
77.	"	" blok 5	xx	1,80	1,00
78.	Frankrijk	Yv 109 dubbel geperforeerd	o		bod
79.	Nederland	403	xx	10,00	1,00
80.	Monaco	Mi blok 18	xx	8,50	1,00
81.	Vatikaan	Mi 16	x	9,00	1,00
82.	Frankrijk	Yv blok 18	xx	7,00	1,00
83.	Nyassa	Mi P1/9	x	25,00	2,00
84.	Engeland	" 46	o	40,00	5,00
85.	"	" 13yx	o	300,00	20,00
86.	Engeland	Mi 14a	o	60,00	6,00
87.	"	" 14b	o	80,00	8,00
88.	"	" 15b	o	180,00	15,00
89.	"	" 41	o	20,00	2,00
90.	"	" 25	o	5,00	1,00

KAVELLIJST VEILING BADHOEVEDORP 24 APRIL

K.nr.	Land	Katalogusnummer(s)	Staat	Kat.W.	Vr.pr.
91.	Berlijn	Mi 573/76	xx	3,40	1,00
92.	"	" 578/80	xx	3,00	1,00
93.	"	" 582/86	xx	11,00	1,50
94.	"	" 592/95	xx	5,00	1,00
95.	"	" 596/97	xx	2,80	1,00
96.	Berlijn	Mi 607/10	xx	5,00	1,00
97.	"	" 617/20	xx	5,00	1,00
98.	Engeland	Gi pack 117/30		32,50	5,00
99.	"	" pack 160/66		30,80	5,00
100.	"	" 170/76		28,50	2,00
101.	Nederland	90/102		59,20	5,50
102.	"	Mapje 1/10		36,00	4,00
103.	"	Mapje 11/20		38,70	4,00
104.	"	Mapje 21/30		38,30	4,00
105.	Luxemburg	Mi 1097		12,00	3,00
106.	Liechtenstein	Mi 824			2,50
107.	"	" 946			12,50
108.	Kampuchea	"			1,00
109.	Belgie	" 960+1583/84		3,00	1,00
110.	"	" 332		5,00	1,00
111.	Liechtenstein	" 945		50,00	5,00
112.	Belgie	" blok 52		6,00	1,00
113.	Roemenie	" 4901			1,00
114.	Australie	" 1067/73			1,00
115.	"	" 869		5,00	1,00
116.	Nicaragua				1,00
117.	Cuba				1,00
118.	r. Kanpuchea				1,00
119.	Groenland	Mi blok 31	xx	7,00	1,10
120.	"	" blok 32	xx	7,50	1,20
121.	Groenland	Mi blok 33	xx	7,50	1,20
122.	"	" blok 34	xx	6,50	1,00
123.	"	" blok 35	xx	7,00	1,10
124.	"	" blok 36	xx	9,00	1,40
125.	"	" blok 37	xx	5,50	1,00
126.	Groenland	Mi blok 38	xx	5,00	1,00
127.	"	" blok 41	xx	7,50	1,20
128.	"	" blok 42	xx	12,00	1,80
129.	"	" blok 43	xx	6,50	1,00
130.	"	" blok 38	xx	60,00	10,00
131.	IJsland	Mi div.	xx	22,40	3,00
132.	"	" 1323/24	xx	13,80	1,40
133.	"	" div.	xx	26,20	3,00
134.	"	" 1347/50	xx	7,50	1,00
135.	"	" 1351/54	xx	6,80	1,00
136.	Engeland	Mi 82x	o	80,00	8,00
137.	"	" 82y	o	800,00	40,00
138.	"	" 83ax	o	120,00	10,00
139.	"	" 141 I	o	80,00	8,00
140.	"	" 141 II	o	80,00	8,00

KAVELLIJST VEILING BADHOEVEDORP 24 APRIL

K.nr.	Land	Katalogusnummer(s)	Staat	Kat.W.	Vr.pr.
141.	Engeland	Mi 142 II	o	200,00	20,00
142.	"	" 186	o	25,00	3,00
143.	"	" 187	o	60,00	6,00
144.	"	" 188	o	65,00	6,00
145.	"	" 233/34	xx	45,00	5,00
146.	Engeland	Mi 251/54	xx	120,00	12,00
147.	IJsland	" 603/04	xx	1,50	1,00
148.	"	" 605	xx	1,50	1,00
149.	"	" 608/09	xx	1,50	1,00
150.	"	" 612/13	xx	2,00	1,00
151.	IJsland	Mi 614/15	xx	4,00	1,00
152.	"	" 617	xx	4,00	1,00
153.	"	" 674/77	xx	2,40	1,00
154.	"	" 678/79	xx	1,50	1,00
155.	"	" 684/87	xx	2,40	1,00
156.	IJsland	Mi 695/96	xx	2,50	1,00
157.	Ned. Antill.	817/21	xx	5,20	1,00
158.	"	822	xx	4,50	1,00
159.	"	823/28	xx	7,40	1,50
160.	"	829/30	xx	3,80	1,00
161.	Ned. Antill.	831/34	xx	2,80	1,00
162.	"	835	xx	2,50	1,00
163.	"	836/39	xx	6,50	1,00
164.	"	840/42	xx	4,30	1,00
165.	"	843/45	xx	4,00	1,00
166.	Ned. Antill.	846/49	xx	2,60	1,00
167.	Suriname	Zbl 254	xx	3,50	1,00
168.	"	" 255/57	xx	6,50	1,00
169.	"	" 258	xx	6,50	1,00
170.	"	" 259/61	xx	4,00	1,00
171.	Suriname	Zbl 265/67	xx	5,00	1,00
172.	"	" 268/72	xx	5,00	1,00
173.	"	" 273	xx	2,25	1,00
174.	Jersey	spelen		25,00	4,50
175.	"	Blokje muziek		6,00	1,00
176.	Jersey	Great war the 100 years		5,00	1,00
177.	"	vogels		3,00	1,00
178.	div	gelopen 5ct boek			1,00
179.	"	gelopen 5ct boek			1,00
180.	"	gelopen 5ct boek			1,00

Zegels: xx = postfris, x = ongebruikt met plakker, o = gebruikt.

FDC's: onb. = onbeschreven, bes. = beschreven, get. = getypt.

Nummering volgens NVPH, tenzij anders vermeld.

Zo. = Zonnebloem - Yv. = Yvert - Mi. = Michel - SG. = Stanley Gibbons.

NG = Niet gekeurd. Typefouten voorbehouden.



STAMPWORLD



Postzegel - en Muntenhandel

Hollands Glorie



Camplaan 8 2103 GW Heemstede

Tel 023-5477444 hg@stampdealer.nl

ma-di: op afspraak, wo- do- vrijdag 09.30-18.00 za- 09.00-17.00

TOP SELLER !

STAMP-WORLD

www.stampworld.com

The most complete stamp catalogue in the world...



Ontdek deze uitgebreide Gratis Wereld Catalogus en bekijk een deel van onze enorme voorraad op Stampworld www.stampworld.com (meer dan 325.000 verschillende items) of kijk op onze site : www.stampdealer.nl

Al 35 jaar !

**Inkoop
Verkoop
Taxatie van
Postzegels
en Munten**

WERELDNIEUWTJES - DIENST

Wij verzorgen al vele jaren abonnementen voor postzegels van landen en motieven

U bent natuurlijk ook van harte welkom in onze winkel in Heemstede waar u zich kunt verbazen over onze uitgebreide voorraad postzegels en munten alsmede albums, benodigdheden en catalogi.



OPTOMETRIEPRAKTIJK

A.N.V.O CONTACTLENSPECIALISTEN

KIJK EN DRAAI DIT DIAGRAM LANGZAAM ROND. ALS DE ZWARTHEID VAN DE STREPEN ONREGELMATIG WORDT HEEFT U WAARSCHIJNLIJK EEN ASTIGMATISCHE AFWIJKING...

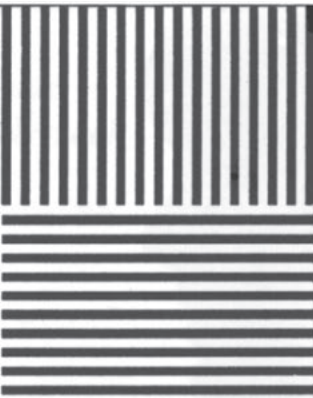

INT. VISION CARE CENTRE - A.N.V.C. - A.N.V.O.

Gostman Contactlenses B.V.

CONTACTLENSPECIALISTEN - OPTOMETRISTEN

MARKTLAAN 6-26 - HOOFDDORP
TEL. 023 - 561 68 47 / 563 84 83



INSCHRIJVINGSFORMULIER

Ondergetekende geeft zich hierbij op voor lidmaatschap van
de Postzegelvereniging Haarlemmermeer.

Naam:

Adres:

Postcode / Woonplaats:

Geboortedatum: Telefoon:

Soort lid: Lid / Partner/huisgenoot / Z-lid

Datum ingang lidmaatschap: Rondzending: JA / NEE

Ondergetekende verklaart het Maandblad Philatelie NIET te willen ontvangen, omdat hij / zij partner / huisgenoot

is van naam: lidnummer:

of reeds ontvangt via:

Ondergetekende verklaart zich te onderwerpen aan de Statuten,
het Huishoudelijk Reglement en de overige Reglementen van de Vereniging
en tevens dat hij/zij akkoord gaat met de privacyverklaring van de PZVH (AVG),
zie www.pzvh.nl.

Datum: Handtekening:

INLEVEREN "5 CENT"-ZEGELS

Stockboeken met 5 Cent-zegels kunnen bij alle bestuursleden worden ingeleverd. Inzenders ontvangen aan het eind van het seizoen (juni) voor iedere verkochte 5 Centzegel 4 eurocent. Wij rekenen op veel boeken met goed materiaal, zodat er tijdens de ruildagen en de verenigingsavonden door de vele bezoekers weer driftig gesnuffeld kan worden.

De Spelregels:

Voor ieder boek dat u inlevert betaalt u € 0,50 **BEHEERKOSTEN**.

- Indien mogelijk per land, per gebied of als thema in een boek steken. Wij kunnen dan een lijst maken waarop vermeld kan worden wat er in welk boek te vinden is, hetgeen de kopers het zoeken een stuk eenvoudiger zal maken.
- Zegels niet dakpansgewijs insteken, want dan wordt het binnen de kortste keren een janboeltje met kans op beschadiging van tanden, vouwen en scheuren van de zegels.
- Geen bulk of ramsch, want dat raakt u toch niet kwijt.
- Omschrijf voor in het boek beknopt de inhoud en vermeldt het aantal door u ingestoken zegels en uw lidmaatschapsnummer.
- Voor het door u ingeleverde aantal zegels ontvangt u, na controle, een ontvangstbewijs.
- Bij vermissing van een stockboek wordt 70% van het aantal zegels door de vereniging vergoed.
- Onder geen voorwaarde worden stockboeken met inhoud door de vereniging aangekocht.
- Inleveren van stockboeken kan op de ruildag (iedere tweede zaterdag van de maand, behalve juli en augustus), op de verenigingsavonden of bij één van de bestuursleden bij u in de buurt.

INLEVEREN "POSTSTUKKEN, FDC'S,

BLOKKEN, VELLEN EN VELDELEN

Leden die "Poststukken, FDC's, Vellen en/of Veldelen" te koop willen aanbieden, kunnen deze inleveren bij het bestuur op gratis te verkrijgen kaarten van de vereniging. Op de ruildagen en verenigingsavonden kunnen bezoekers deze stukken dan rustig bekijken en eventueel kopen.

Een jaar na inlevering worden de verkochte stukken met de inzender afgerekend minus 10% provisie voor de vereniging.

Voor meer inlichtingen: Ronald Peters (023-5613929).

VEILINGREGELS

INZENDERS

1. Kavellijsten dienen door U in 2-voud te worden ingevuld. Bij inlevering van de kavels ontvangt U 1 exemplaar afgetekend retour.
2. Alleen kavels van 100% kwaliteit worden geveild.
3. Alle kavels worden gekeurd, behalve partijtjes (meer dan 10 zegels), albums, stockboeken, dozen e.d.
4. Kavels dienen een minimum inzet-/vraagprijs van € 1,00 te hebben.
5. Voor kavels die worden afgekeurd op duidelijk zichtbare gebreken zoals vouw, scheur, slechte tanding, dunne plek, wordt € 0,35 voor administratie- en keuringskosten in rekening gebracht.
6. Van de opbrengst van de verkochte kavels wordt 5% provisie voor de vereniging ingehouden.
7. Afrekenen van de geveilde kavels vindt, indien mogelijk, plaats op de ruildag na de veiling of daarna bij de veilingmeester (na telefonische afspraak).

KOPERS

1. Indien U de verenigingsavond, om welke reden dan ook niet kunt bezoeken, maar U wilt wel meebieden tijdens de veiling, dan kunt U schriftelijk bieden. Hiervoor dient U het formulier, dat U achterin ons maandblad aantreft, uiterlijk 2 dagen voor de veiling in te leveren bij, of op te sturen aan, de veilingmeester. Op dit formulier kunt U ook aangeven wat het maximale door U te besteden bedrag mag zijn. U kunt uw biedingen natuurlijk ook per e-mail aan de veilingmeester doorgeven. Enkele dagen na de veiling wordt U door de veilingmeester geïnformeerd over het voor U behaalde resultaat.
2. Kopen nadat een kavel is geveild betekent dat de prijs met een bod wordt verhoogd.
3. De veiling geschiedt bij opbod en wel als volgt:
Van € 1,00 tot € 2,40 met € 0,10, van € 2,40 tot € 5,00 met € 0,20, van € 5,00 tot € 14,00 met € 0,50, van € 14,00 tot € 35,00 met € 1,00, van € 35,00 tot € 50,00 met € 1,50, van € 50,00 tot € 70,00 met € 2,00 en boven de € 70,00 met € 2,50.
4. Kavels die dubbel worden gekocht, worden niet retour genomen, dus opletten tijdens de veiling.
5. Kavels die door de keurmeester zijn goedgekeurd en waar toch iets aan blijkt te mankeren kunnen ALLEEN op de veilingavond zelf retour genomen worden.
6. Aan de koper wordt 5% provisie voor de vereniging in rekening gebracht.



De Postzegelvereniging Haarlemmermeer heeft per maand drie verenigingsavonden uitgezonderd in juli en augustus.

Leden kunnen onderling ruilen, bieden op kavels in de veiling en snuffelen in stockboeken met vele duizenden zegels of postwaardestukken. Ieder lid is welkom op de volgende locaties:

Hoofddorp, elke 1^e vrijdag van de maand
Locatie: “De Jeugd van Gisteren” Beemsterstraat 4.

Badhoevedorp, elke 2^e donderdag van de maand
Locatie: Het Dorpshuis, Snelliuslaan 35.

Nieuw-Vennep, elke 3^e donderdag van de maand
Locatie: Eugenie Previnaireweg 63.

Naast de verenigingsavonden organiseert de PZVH ruilbeurzen, uitgezonderd in juli en augustus, waar leden en aspirant-leden (gratis) en niet leden (tegen een geringe toegangsprijs) van harte welkom zijn.

In Hoofddorp, maandelijks op elke 2^e zaterdag van de maand.

In Badhoevedorp, drie keer per jaar.

In voor- en najaar worden er speciale zeer grote veilingen georganiseerd waarvoor altijd een geweldige belangstelling bestaat.

De PZVH kent een goed lopend rondzendverkeer waaraan u kunt deelnemen.

Kortom het is de moeite waard om eens kennis te komen maken met de PZVH en wie weet kunnen we u daarna als lid welkom heten.

Als lid ontvangt u het maandblad “Filatelie” en maandelijks de eigen convocatie “Onder de Loupe genomen”.

De contributie voor het jaarlijkse lidmaatschap bedraagt:
Leden € 35,00 - partner-/huisgenootlid € 22,50.

www.pzvh.nl



Rietdijk

A° 1919



Postzegel- en Muntveilingen

- Een betrouwbare taxatie van uw verzameling?
- Een hoge opbrengst via een internationale veiling?
- Een gedegen en correcte afwikkeling van uw levenswerk?

Laat Rietdijk uw partner zijn!

In **april** en **november** telkens een grote postzegelveiling en in **juni** en **december** telkens een grote muntenveiling.

Wij zijn doorlopend op zoek naar **postzegels** en **munten**!

Voor **grote** inzendingen komen wij graag naar u toe!

Bel: **070-364 79 57**

of mail: info@rietdijkveilingen.nl

Adres Noordeinde 41 (schuin t.o. paleis)
2514 GC 's-Gravenhage

Telefoon 070-364 79 57 (postzegelveiling)
070-364 78 31 (muntenveiling)

Fax 070-363 28 93

Internet www.rietdijkveilingen.nl

E-mail info@rietdijkveilingen.nl

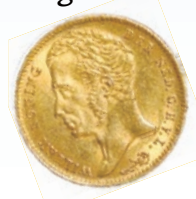

Stork juweliers



**Wij bieden een eerlijke
prijs voor uw gebruikte
gouden sieraden of
uurwerken.**



sieraden - uurwerken - edelstenen

1^e van Swindenstraat 49 - 1093 EV Amsterdam - Oost

T. 020 - 665 03 00 - E. stork@storkjuweliers.nl

Storkjuweliers.nl